DRK Reisen 2021

Urlaub in guter Gemeinschaft!

Deutsches
Rotes
Kreuz

Rückkehr der Urlaubsfreude

ROSI, die DRK-Reise-Ente, macht wie immer auf die Frühbucher-Rabatte im Katalog aufmerksam! Weil sie im vergangenen Jahr öfters auf Urlaub verzichten musste, stürzt sie sich diesmal besonders freudig in das kühle Nass! Auf welcher Seite ist Rosi im Tauchgang zu finden? Senden Sie uns eine Postkarte* mit der richtigen Seitenzahl und gewinnen Sie mit etwas Glück einen Reisegutschein im Wert von 150,- €!

Viel Glück!

* Die Gewinnspiel-Postkarten für die Teilnahme erhalten Sie von Ihrer Reisebegleitung.

DRK-Mitarbeiter, Reiseleiter, -begleter und -betreuer sind von der Verlosung ausgeschlossen!

MITMACHEN & REISEGUTSCHEIN GEWINNEN

Ihre Postkarte
senden Sie bitte an:
DRK-Kreisverband Köln
Seniorenreisen
Oskar-Jäger-Str. 42
50825 Köln

Ihre Ansprechpartner vor Ort

DRK Reisen

DRK-Kreisverband Köln
Frau Schurig / Herr Pertsemlis
Oskar-Jäger-Str. 42
50825 Köln
reisen.fb3@drk-koeln.de
Tel.: 0221 5487322
www.drk-koeln.de/reisen

DRK-Reiseberatung
0221 - 54 87 322

DRK-Kreisverband Oberberg
Frau Kranenberg
Industriestr. 2
51643 Gummersbach
kranenberg@oberberg.drk.de
02261 30929

DRK-Kreisverband Bonn
Frau Decker
Endenicher Str. 131
53115 Bonn
decker@kv-bonn.drk.de
0228 983152

DRK-Kreisverband Leverkusen
Frau Walendy / Frau Wojcik
Düsseldorfer Str. 28
51379 Leverkusen
servicecenter@drk-leverkusen.de
02171 4006333

DRK-Kreisverband Rhein-Berg
Frau Schurig / Herr Pertsemlis
Hauptstr. 261
51465 Berg. Gladbach
reisen.fb3@drk-koeln.de
0221 5487322

DRK-Kreisverband Rhein-Sieg
Frau Schurig / Herr Pertsemlis
Zeughausstr. 3
53721 Siegburg
reisen.fb3@drk-koeln.de
0221 5487322

DRK-Reisen

Urlaubsfreude von Anfang an

Liebe Reisegäste,
sehr geehrte Damen und Herren,

2020 war kein Jahr wie jedes andere. Die Corona-Pandemie hat unser Leben in allen Bereichen innerhalb kürzester Zeit grundlegend geändert. Kontakte sind beschränkt und Reiseverbote ausgesprochen worden. Wir möchten jedoch positiv in die Zukunft blicken, mit der Hoffnung und dem festen Glauben, dass wir es gemeinsam schaffen, die Krise zu überwinden und uns wieder den schönen Dingen des Lebens widmen können.

Auch weil wir große Hoffnung in die Impfstoffe setzen, möchten wir Sie für das kommende Jahr ermutigen: Planen Sie jetzt mit uns Ihre nächste Reise! Wir geben unser Bestes, Ihre Reise stattfinden zu lassen. Mit unserem Reise- und Sicherheitskonzept, das sich über die letzten Monate sehr gut bewährt hat, wollen wir dafür sorgen, dass Sie Ihren Urlaub sicher genießen können, egal ob es Sie nach Spanien oder an die Nordsee zieht.

Man muss nicht weit reisen, um sich zu erholen. Urlaubsfeeling und schöne Orte gibt es auch in Deutschland. Um wundervolle Gärten zu sehen, müssen Sie zum Beispiel nicht nach Madeira. Die gibt es auch auf der Bundesgartenschau 2021, die Sie während unserer neuen Reise nach Erfurt bestaunen können.

Beim Durchblättern des Kataloges werden Sie feststellen, dass wir weniger neue Zielorte und Auslandsreisen in unser Programm aufgenommen haben als üblich. Für 2021 setzen wir auf gut bewährte Reiseziele. Diese Entscheidung haben wir bewusst getroffen. Zum einen möchten wir unsere langjährigen

Partner unterstützen, die wirtschaftlichen Folgen der Pandemie zu meistern, zum anderen sind wir von den Konzepten und deren Durchführung zur Wahrung unser aller Gesundheit absolut überzeugt. Dies gibt Ihnen, unseren Partnern und uns Sicherheit!

Was auch in turbulenten Zeiten bleibt, ist unser Rundum-Service mit einer kompetenten Beratung und der DRK-Reisebegleitung vor Ort.

Wir wünschen viel Spaß bei der Lektüre und freuen uns, Sie als Reisegast begrüßen zu dürfen.

Ihr DRK-Reiseteam

Maja Schurig
Koordination

Marcel Pertsemlis
Koordination

» **Ihre Zufriedenheit ist uns sehr wichtig!** Wenn Sie uns weiterempfehlen und so einen neuen Reisegast vermitteln, erhalten Sie einen Reisegutschein in Höhe von 50,- € (Tagesfahrten ausgenommen).

übersicht

Inhaltsverzeichnis, Ziele & Termine

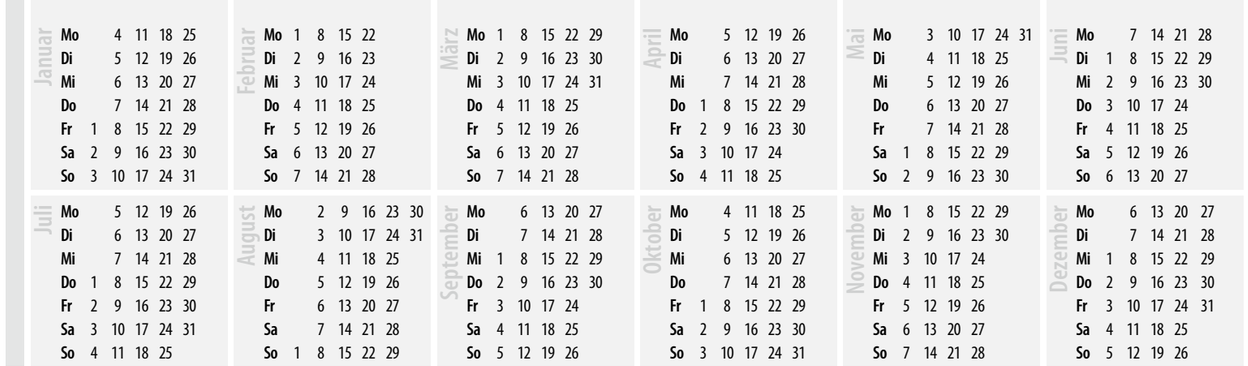

		Ihre ehrenamtlichen Reisebegleiter	6
		Reiseziel auf einen Blick / Deutschland- & Europakarte	7
		Hinweise und Informationen	8
	28.03. – 07.04.2021	Bad Königshofen Unterfranken	10
	29.03. – 08.04.2021	Bad Rothenfelde Osnabrücker Land	11
	29.03. – 08.04.2021	Bad Waldliesborn Münsterland	12
	02.05. – 12.05.2021	Ostseebad Nienhagen Ostsee	13
	11.05. – 25.05.2021	Bad Waldliesborn Münsterland	12
	12.05. – 26.05.2021	Bad Kissingen Rhön	14
Neues Reiseziel	*25.05. – 08.06.2021*	Bad Harzburg Harz	15
	04.06. – 18.06.2021	Bad Rothenfelde Osnabrücker Land	11
Neues Reiseziel	*10.06. – 15.06.2021*	Erfurt Thüringen	16
	12.06. – 24.06.2021	Bad Wörishofen Allgäu	18
Wieder im Programm	*12.06. – 24.06.2021*	Bad Dürkheim Pfalz	19
	22.06.2021	Romantische Rheintour Tagestour	46
	27.06. – 11.07.2021	Bensersiel Ostfriesland	20
	27.06. – 11.07.2021	Bad Zwischenahn Ammerland	22
	29.06. – 13.07.2021	Bad Orb Spessart	23
	01.07. – 11.07.2021	Cuxhaven-Duhnen Nordsee	24
	01.07. – 15.07.2021	Bad Lauterberg Harz	25
Neues Reiseziel	*05.07. – 17.07.2021*	Bad Wildungen Waldecker Land	26
	14.07.2021	Westerwald Tagestour	47
	17.07. – 31.07.2021	Bad Holzhausen Wiehengebirge	27
	18.07. – 31.07.2021	Bad Salzuflen Weserbergland	28
	20.07. – 03.08.2021	Bad Königshofen Unterfranken	10
	27.07. – 10.08.2021	Bad Driburg Teutoburger Wald	32
	01.08. – 11.08.2021	Frauenstein Erzgebirge	30
	11.08. – 25.08.2021	Bad Rothenfelde Osnabrücker Land	11
	15.08. – 29.08.2021	Bad Zwischenahn Ammerland	22
	16.08. – 26.08.2021	Travemünde Ostsee	33
	18.08.2021	Zauberhaftes Lüttich Tagestour	47
	20.08. – 03.09.2021	Hofgastein Österreich	34
	25.08. – 08.09.2021	Bad Orb Spessart	23
	27.08. – 10.09.2021	Bad Lauterberg Harz	25
	01.09. – 15.09.2021	Bad Salzuflen Weserbergland	29
	02.09. – 16.09.2021	Bad Wörishofen Allgäu	18
	04.09. – 14.09.2021	Dahme Ostsee	35
	07.09.2021	Romantische Rheintour Tagestour	46
Wieder im Programm	*09.09. – 21.09.2021*	Bad Bevensen Lüneburger Heide	36
	12.09. – 26.09.2021	Abano Italien	42
	15.09. – 29.09.2021	Bad Salzschlirf Hessen	38
	15.09. – 29.09.2021	Bad Kissingen Rhön	14
	18.09. – 02.10.2021	Timmendorfer Strand Ostsee	40
	18.09. – 02.10.2021	Bad Waldliesborn Münsterland	12
Neues Reiseziel	*19.09. – 26.09.2021*	Jever Friesland	39
	20.09. – 30.09.2021	Ostseebad Nienhagen Ostsee	13
	04.10. – 18.10.2021	Mallorca Spanien	44
	20.12. – 03.01.2022	Bad Driburg Teutoburger Wald	48
	21.12. – 04.01.2022	Bad Salzschlirf Hessen	49
	22.12. – 04.01.2022	Bad Nenndorf Weserbergland	50
Neues Reiseziel	*23.12. – 02.01.2022*	Willingen Sauerland	51
	23.12. – 02.01.2022	Bad Zwischenahn Ammerland	52
		Transferdienst	55
		Anmeldeformular 1	57
		Anmeldeformular 2	61
		Allgemeine Reisebedingungen	63
		Formblatt zur Unterrichtung des Reisenden bei einer Pauschalreise	65
		Datenschutzhinweise	66

KATEGORIEN

BUS- & BAHNREISEN

Mit bequemen Bussen geht es zu Zielen im In- und Ausland. Nach Möglichkeit verzichten wir auf Doppeldecker.

FLUGREISEN

Der Sonne entgegen: Mit dem Flieger geht es zu attraktiven Zielen im europäischen Ausland. Der Charter erfolgt nur über bekannte deutsche Fluggesellschaften.

TAGESREISEN

Tapetenwechsel für einen Tag: Erlebnisreiche Tagesausflüge zu Wasser und zu Land. Aufgrund der oft kurzen Fahrstrecke können Reisebusse ohne WC zum Einsatz kommen.

WEIHNACHTEN UND SILVESTER

Am Ende des Kataloges finden Sie unsere Reisen zu Advent, Weihnachten und Silvester. Verbringen Sie die Festtage und den Jahreswechsel in netter Gesellschaft.

SYMBOLE

GRÜN Für Rollstühle geeignet

GELB Für Rollstühle bedingt geeignet

ROT Für Rollstühle nicht geeignet

Aufzug im Haus

GRÜN Für Rollatoren geeignet

GELB Für Rollatoren bedingt geeignet

ROT Für Rollatoren nicht geeignet

Schwimmbad/ Pool im Haus

Aktivreise mit erweitertem Ausflugsprogramm

Möglichkeit, Wellness- und Kuranwendungen in Anspruch zu nehmen

Unser Maskottchen, die DRK-Reise-Ente Rosi, verweist auf Besonderheiten wie z. B. Frühbucher-Rabatte.

Herzlich *willkommen zu den schönsten Tagen des Jahres*

Karin Engler

Barbara Jansen

Linda Klüver-Beckers

Margriet Koelbel

Helene Libi

Waltraud Loskill

Marija Munetic

Ursula Ochs

Uwe Pikulik

Christa Pohl

Franz Gert Rixen

Regina Schilly

Sandra Schmitz

Anne-Christine Schulten

Elke Spalding

Margret Stieb

Solweig von der Osten

Brigitte Von Grabe

Marie-Luise Weinberg

Heidemarie Zelinski

Christa Zimmermann

Unseren Reisebegleiterinnen und Begleitern gilt unser größter Dank!

Ihre ehrenamtlichen Reisebegleiter

Immer für Sie da!

Auf allen Reisen sind je nach Teilnehmerzahl ein oder mehrere DRK-Reisebegleiter dabei. Unsere Reisebegleiter werden von uns sorgfältig ausgewählt und regelmäßig geschult, um Ihnen den bestmöglichen Service zu bieten. Ihre DRK-Reisebegleitung sorgt für den reibungslosen Ablauf der Fahrt, hilft beim Ein- und Aussteigen und gibt Ihnen bei der Ankunft im Hotel Orientierungshilfe. Während der Reise bieten die Reisebegleiter interessante Freizeitangebote an oder informieren über Veranstaltungen am Reiseort. Bei Fragen oder Problemen sind sie kompetente Ansprechpartner vor Ort.

Wichtig: Da die Reisebegleitung stets der ganzen Reisegruppe verpflichtet ist, kann sie keine umfassende und/oder ständige Betreuung einzelner Reisegäste leisten.

DRK-Service-Telefon
0221 - 54 87 222

Alle Reiseziele *auf einen Blick*

Abano Italien
Bad Bevensen Lüneburger Heide
Bad Driburg Teutoburger Wald
Bad Dürkheim Pfalz
Bad Harzburg Harz
Bad Holzhausen Wiehengebirge
Bad Kissingen Rhön
Bad Königshofen Unterfranken
Bad Lauterberg Harz
Bad Nenndorf Weserbergland
Bad Orb Spessart
Bad Rothenfelde Osnabrücker Land
Bad Salzschlirf Hessen
Bad Salzuflen Weserbergland
Bad Waldliesborn Münsterland
Bad Wildungen Waldecker Land
Bad Wörishofen Allgäu
Bad Zwischenahn Ammerland
Bensersiel Ostfriesland
Cuxhaven-Duhnen Nordsee
Dahme Ostsee
Erfurt Thüringen
Frauenstein Erzgebirge
Hofgastein Österreich
Jever Friesland
Lüttich Tagestour
Mallorca Spanien
Nienhagen Ostsee
Romantische Rheintour Tagestour
Timmendorfer Strand Ostsee
Travemünde Ostsee
Westerwald Tagestour
Willingen Sauerland

Informationen & Hinweise

klar und transparent

Unser Reiseprogramm
Für jeden etwas dabei

In unserem Angebot finden Sie verschiedene Reisen: von erholsamen Kurreisen über attraktive Erlebnisreisen bis zu Flugreisen in den sonnigen Süden. Mit dieser breiten Vielfalt an Reisezielen hoffen wir, auch Ihren Geschmack und Ihre Wünsche treffen zu können.

Wichtig: Lassen Sie sich einfach von uns beraten, wenn Sie wissen möchten, welche Reise am besten zu Ihren persönlichen Wünschen und Erwartungen passt und welche Ziele für aktivere und welche für nicht mehr ganz so mobile Reisegäste geeignet sind. Hinweise auf die Gegebenheiten vor Ort geben Ihnen die Symbole, die Sie im Katalog bei jeder Reise finden. Sie ermöglichen Ihnen eine erste Einschätzung, ob die gewünschte Reise Ihren Bedürfnissen entspricht. Beachten Sie hierzu S. 5.

Unsere Hotels
Ausgesuchter Komfort

Unsere Hotels wählen wir sehr sorgfältig aus. Meist sind es familiengeführte, komfortabel und liebevoll ausgestattete Häuser in überschaubarer Größe und mit gutem Service, die auf die Wünsche älterer Menschen eingestellt sind. Unsere Reisen bieten wir ausschließlich mit Halb- oder Vollpension an. Das Frühstück wird zumeist in Buffetform angeboten, die weiteren Mahlzeiten können z. B. als Buffet, als Wahlmenü, Tellergericht usw. variieren! In der Regel liegen die Häuser zentral, sodass Sie alles bequem erreichen können. Wir haben die Erfahrung gemacht, dass diese Eigenschaften für die Zufriedenheit unserer Reisegäste ausschlaggebend sind. Bitte beachten Sie, dass die Ausstattung und Leistungen der Kurkliniken sich von denen eines Hotels unterscheiden.

Wichtig: Die von uns ausgewählten Hotels sind zwar zum größten Teil seniorengerecht, aber nicht unbedingt behindertengerecht (z. B. in der Ausstattung der Bäder), wenn dies im Katalog nicht ausdrücklich erwähnt wird. In der Regel haben unsere Häuser zwar einen Lift, aber es ist nicht garantiert, dass sie komplett barrierefrei sind. Lassen Sie sich deshalb gerne vor der Reisebuchung von uns beraten.

Unsere Freizeitangebote
Ohne Langeweile

Ihre Reisebegleitung stellt vor Ort ein abwechslungsreiches Freizeitprogramm zusammen, z. B. mit erfrischender Morgengymnastik, einem interessanten Spaziergang oder einem gemütlichen Spieleabend – unsere Begleiter haben da ganz unterschiedliche Stärken. Vor allem Einzelreisende nutzen dieses Angebot gern, um Kontakte zu Mitreisenden zu knüpfen. Oft bietet auch das Hotel bzw. die Klinik oder die Kurverwaltung vielseitige Veranstaltungen an. Diese geselligen Aktivitäten sind stets nur ein Angebot, das Sie ganz nach Lust und Laune annehmen können.

Wichtig: Einige Freizeitaktivitäten wie z. B. Ausflüge, Abschiedsnachmittage, usw. sind meist schon in Ihrem Reisepreis enthalten. In der jeweils rechten Spalte der Reiseausschreibung finden Sie genaue Informationen darüber, welche Leistungen wir inklusive anbieten.

Stichwort: Kur

Viele Reisegäste möchten nicht nur zur allgemeinen Erholung in einen Kurort reisen, sondern möchten mit Anwendungen gezielt etwas für ihre Gesundheit tun. Das können z. B. Massagen, Packungen, Moor- oder Solebäder sein. Unter Umständen können Sie Ihren Aufenthalt auch für eine Badekur nutzen. Für weitere Informationen wenden Sie sich bitte an Ihre Krankenkasse. Wenn Sie in den Genuss einzelner Kuranwendungen kommen möchten, benötigen Sie ein Anwendungsrezept Ihres Hausarztes (nicht älter als 14 Tage!). Selbstverständlich können Sie auch fast alle Anwendungen auf eigene Rechnung in Anspruch nehmen.

Unser Service
Von Tür zu Tür

Wir wollen Ihnen die Reise so angenehm wie möglich machen. Deswegen holen wir Sie im Stadtgebiet Köln von zu Hause ab und bringen Sie und Ihr Gepäck dahin, wo Bus, Schiff oder Flugzeug auf Sie warten. Alle Busse sind Nichtraucherbusse. Dieser Service gilt selbstverständlich auch für die Rückfahrt. Auch die Reisegäste der kooperierenden Verbände Bonn, Leverkusen, Rhein-Berg, Rhein-Sieg und Gummersbach werden zu Hause abgeholt. Für den Transfer nach Köln und zurück kann ein Unkostenbeitrag erhoben werden. Transferkosten für auswärtige Gäste s. Seite 56.

Stichwort: Gepäck

Durch den begrenzten Gepäckraum der Verkehrsmittel müssen wir das **Freigepäck pro Person auf einen Koffer** einschränken. Bitte denken Sie daran, dass die DRK-Mitarbeiter Ihre Gepäckstücke oft per Hand bewegen müssen, begrenzen Sie bitte deshalb das Gewicht Ihres Koffers auf ein zumutbares Maß.

Wichtig: Sollten Sie einen Rollator nutzen, so geben Sie dies unbedingt bei Ihrer Anmeldung an. Eine Mitnahme des Rollators kann nur garantiert werden, sofern dies in Ihrer Reisebestätigung vermerkt ist. Die Nachmeldung eines Rollators führt nicht automatisch zu einem Transportanspruch!

Versicherung
Ihr Reiseschutz

Wer reist, sollte dies von Anfang an mit Sicherheit tun! Ein komfortabler ERGO Gruppen-Rundum-Sorglos-Schutz (20 % SB, min. 25,- € p. P.) ist in Ihrem Reisepreis bereits enthalten: Reiserücktritt, Reiseabbruch, Reisegepäck – im europäischen Ausland zusätzlich mit Reisekrankenversicherung.

Wichtig: Maßgebend für den Versicherungsschutz sind die Versicherungsbedingungen der ERGO Reiseversicherung AG. Die vollständigen Produkt- und Verbraucherinformationen sowie die Versicherungsbedingungen können Sie unter www.ergo-reiseversicherung.de einsehen. Alternativ senden wir Ihnen diese gerne zu. Leistungs- und Prämienänderungen vorbehalten. Der Veranstalter ist nur Vermittler der Versicherungsleistung.

Stichwort: Flugreise

Bei Flugreisen bringen wir Sie von zu Hause direkt in Ihre Abfertigungshalle. DRK-Mitarbeiter kümmern sich um Ihre Flugtickets und sind Gästen mit Mobilitätseinschränkung gerne mit dem Gepäck behilflich, damit Sie Ihre Reise unbeschwert beginnen können. Achten Sie bitte auf die Freigepäckgrenze der jeweiligen Fluggesellschaft und verlassen Sie den Zollbereich nicht ohne Ihr Gepäck. Auch bei der Ankunft kümmern wir uns um Ihre Koffer und den Transfer in Ihr Hotel. Es kann jedoch vorkommen, dass strengere Einreise- oder Zollvorschriften diesen Service einschränken. Speziell an ausländischen Flughäfen können wir diesen nicht garantieren. Darüber hinaus ist unser Rollstuhlservice am Flughafen auf maximal drei Personen begrenzt. Je nach Reisetermin fliegen Sie entweder vom Köln-Bonner oder vom Düsseldorfer Flughafen ab. Leider haben wir keinen Einfluss auf die Abflugzeiten, sodass es vorkommen kann, dass Abflüge schon am frühen Morgen oder erst abends erfolgen.

Unsere Bedingungen
Kurz und klar

Zur Reise in fremde Länder benötigen Sie einen amtlichen Ausweis (Personalausweis oder Pass – je nach Reiseland), der mindestens noch drei Monate nach Reiseende gültig sein sollte.

Für alle Reisen gibt es eine bestimmte Mindestteilnehmerzahl. Sollten zu wenige Buchungen vorliegen, ist der DRK-Kreisverband Köln berechtigt, vom Reisevertrag zurückzutreten. Alle bereits geleisteten Zahlungen erhalten Sie unverzüglich zurückerstattet. Änderungen an den im Katalog beschriebenen Reiseprogrammen aufgrund von unvorhergesehenen Ereignissen (z. B. Unwetter) müssen wir uns vorbehalten.

Ihre Bezahlung der Reisekosten ist gemäß den gesetzlichen Bestimmungen beim Deutschen Reisepreis-Sicherungsverein WaG, München, abgesichert.

Unsere allgemeinen Reise- und Stornobedingungen finden Sie auf den Seiten 63–64.

IMPRESSUM

DRK Reisen

DRK-Kreisverband Köln e. V.
Oskar-Jäger-Str. 42
50825 Köln
www.drk-koeln.de
Tel.: 0221-5487222

Redaktion: Marcel Pertsemlis, Sandra Schmitz
Gestaltung: Ismail Bulut

Fotos: AG Ostsee; Andre Zelck; Anita Lamprecht; Aquantis; Ariston Hotel; Aura; Bad Hofgastein; Bad Kissingen; Bad Lauterberg; Bad Orb; Bad Wörishofen; Badehof; Best Western Plus; Best-Western-Plus-Hotel-Willingen-Hotel; BUGA Erfurt 2021 gGmbH; Deutsche Zentrale für Tourismus e.V.; DRK GS; DRK GS; ega gGmbH, Ch. Fischer; Holger Seeger (pixelio); Hotel Ebner; Hotel Erika Stratmann; Hotel Germania; Hotel Goldener Stern; Hotel Las Arenas; Hotel Ostertor; Hotel Seela; Hotel Strand26; Ingo Wandmacher; Ismail Bulut; J.Rufenbach / Bad Bevensen; Johannesbad Hotel Palace; K. Kurbjun (pixelio); khv24 (pixelio); Kurhaus@Hans-Jürgen Vollrath; Kurhotel Drei Birken; Kurhotel Grüttner; Kurpark-Hotel Bad Dürkheim @melhubach Photografie; Landhotel Anelie; liligraphie.de (pixelio); Marcel Pertsemlis; Maritim Hotel Bad Wildungen; meerblick (Pixelio); Michael Schmeling; Parkhotel Weber-Müller; Peter A. (pixelio); Pixabay; Rainer Sturm (pixelio); Rüdesheim am Rhein: Städtisches Verkehrsamt; Seehotel Lönö; Staatsbad Salzuflen GmbH; Thomas Stöcker (pixelio); Tomesa; TourismusMarketing Niedersachsen GmbH ; Villa Elisabeth; Westpark Hotel;

28. März – 7. Apr. 2021
20. Juli – 3. Aug. 2021

Unter Franken

Bad Königshofen

ENTFERNUNG 354 km

Lift Pool Wellness

Ihr Reiseziel

Ein See voller Gesundheit

Umgeben von den Haßbergen sowie den landschaftlich reizvollen Naturparks Thüringer Wald und Rhön überzeugt der fränkische Kurort Bad Königshofen mit seinen natürlichen Heilmitteln. So wird der rund 700 m² große und 30°C warme Heilwassersee im Zentrum von einer der beiden Bad Königshofer Mineralquellen gespeist. Auch der Gradierpavillon mit seiner salzhaltigen Luft erhält sein gesundes Nass aus einer dieser Quellen.

Ihr Hotel

Familiär und fränkisch gut

Direkt am Kurpark, nicht weit vom historischen Zentrum und dem Thermalbad, befindet sich das Hotel Ebner. Familiäre Atmosphäre, gepaart mit guter fränkischer Küche, wird in dem Drei-Sterne-Haus groß geschrieben.Nutzen Sie die zahlreichen Freizeitangebote und lassen Sie es sich in der Badelandschaft oder im Biergarten des Hotels gut gehen.

- Hell und freundlich eingerichtete Zimmer mit Dusche/WC, Haartrockner, Telefon, TV und Radio
- Gepflegter Biergarten und Gartenbereich mit Liegewiese und Kneipp-Tretbecken
- Mediterrane Badelandschaft mit Schwimmbad, Sauna, Dampfgrotte, Leihbademantel und Massageangebot (teilweise gegen Gebühr)
- Fitness- und Tischtennisraum
- Leihfahrräder
- Rollatorgerechter Treppenaufgang
- Lift

Vor Ort

Für jeden Geschmack

Die Reste der alten Festungsanlagen und die historische Altstadt erkunden Sie am besten bei einem gemächlichen Spaziergang. Am Marktplatz mit seinen schönen, fränkischen Fachwerkbauten, den drei Brunnen und gemütlichen Cafés lohnt mitunter ein längerer Zwischenstopp. Zur vollen Stunde lässt sich dem Glockenspiel am Rathaus lauschen, dessen Figuren die Grabfeld-Sage darstellen.

Weitere Ausflugsziele wie die Wasserkuppe, mit 950 m der höchste Berg Hessens, oder zum Roten und Schwarzen Moor bieten sich an. Wen es weiter ins städtische Geschehen zieht: Das zum UNESCO-Weltkulturerbe gehörende Bamberg, die Dom- und Residenzstadt Würzburg sowie Coburg sind immer einen Besuch wert.

Informationen auf einen Blick

Inklusivleistungen

- ✓ Abholung von zu Hause im Stadtgebiet Köln
- ✓ Fahrt im modernen Reisebus
- ✓ DRK-Reisebegleitung
- ✓ 10/14 Übernachtungen im Drei-Sterne-Hotel Ebner
- ✓ Vollpension
- ✓ 1 Begrüßungskaffee bei Anreise
- ✓ 1 gemütlicher Abschiedsnachmittag
- ✓ 2 Abende mit Musik und Tanz
- ✓ 2 Ausflüge in die Region
- ✓ Nutzung der mediterranen Badelandschaft mit Schwimmbad, Sauna und Dampfgrotte
- ✓ Kofferservice
- ✓ Kurtaxe
- ✓ Versicherungspaket

Preise & Termine

So. 28.3. – Mi. 7.4.2021
Doppelzimmer 1.129,- €
Einzelzimmer 1.219,- €
Frühbucher-Rabatt bis 15.1. 50,- €

Di. 20.07. – Di. 3.8.2021
Doppelzimmer 1.239,- €
Einzelzimmer 1.339,- €

Alle Preisangaben = Preis pro Person
Mindestteilnehmerzahl: 20

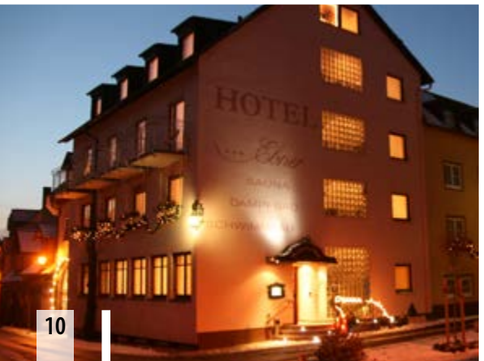

29. März – 8. Apr. 2021
4. Juni – 18. Juni 2021
11. Aug. – 25. Aug. 2021

Osnabrücker Land

Bad Rothenfelde

ENTFERNUNG 188 km

Lift Pool Wellness

Ihr Reiseziel

Durchatmen und entspannen

Am Fuße des Teutoburger Waldes liegt der Kurort Bad Rothenfelde. Ruhe und Erholung stehen in dem Heilbad an oberster Stelle, sei es im großzügig angelegten Kurpark, im prachtvollen Rosengarten oder entlang der mächtigen Gradierwerke. Hier erwartet die Besucher eine besondere Attraktion in Sachen freies Durchatmen: Denn das „Neue Gradierwerk“ verfügt über einen 80 Meter langen Demonstrationsgang mit anschließender Inhalationskammer.

Ihr Hotel

Wellness pur

Das Vier-Sterne-Kurhotel Drei Birken liegt in einem ruhigen Wohngebiet, nur wenige Gehminuten vom Kurzentrum und vom Ortskern entfernt. Mit persönlichem Service und viel Liebe zum Detail sorgt die Inhaberfamilie dafür, dass ihre Gäste sich rundherum zu Hause fühlen.

- Geschmackvoll eingerichtete Zimmer mit Bad oder Dusche/WC, Telefon, TV, Haartrockner, Kosmetikspiegel, teilweise mit Balkon
- Restaurant
- Gemütliche Bier- und Weinstube
- Hauseigene Konditorei
- Gepflegter Obstgarten mit Liegewiese und Terrasse
- Wellnessbereich mit Schwimmbad (28/29 °C) und finnischer Sauna
- Leihbademantel (gegen Gebühr)
- Beauty- und Schönheitsfarm
- Arztpraxis im Haus
- Lift

Vor Ort können zahlreiche Angebote der Praxis für Therapie und Wellness sowie der Beautyfarm hinzugebucht werden. Ob Physiotherapie, TCM (traditionelle chinesische Medizin) oder entspannende Wärmebehandlungen – hier bleiben keine Wünsche offen.

Vor Ort

Gesundheit und Wohlbefinden

Neben den wohltuenden Genüssen im Hotel sorgen die weitläufigen Parkanlagen mit den Gradierwerken und dem farbenfrohen Rosengarten, das Kurmittelhaus und die jüngst eröffnete Wellness-Therme für weitere Entspannung.

Und wer es aktiver mag: Im Umland sind die Friedensstadt Osnabrück mit Dom, Barockschloss, mittelalterlichen Wehranlagen und Fachwerkhäusern sowie das bekannte Gestüt in Warendorf immer lohnenswerte Ausflugsziele.

Informationen auf einen Blick

Inklusivleistungen

- ✓ Abholung von zu Hause im Stadtgebiet Köln
- ✓ Fahrt im modernen Reisebus
- ✓ DRK-Reisebegleitung
- ✓ 10/14 Übernachtungen im Vier-Sterne-Kurhotel Drei Birken
- ✓ Halbpension Plus
- ✓ 1 Sektempfang
- ✓ Auf Wunsch auch Diät- und Schonkost
- ✓ Nutzung des hoteleigenen Schwimmbades und Sauna
- ✓ 1 Abschiedsnachmittag mit Kaffeegedeck
- ✓ Kurtaxe
- ✓ Versicherungspaket

Preise & Termine

Mo. 29.3. – Do. 8.4.2021
Doppelzimmer 1.199,- €
Einzelzimmer 1.229,- €
Frühbucher-Rabatt bis 15.1. 50,- €

Fr. 4.6. – Fr. 18.6.2021
Mi. 11.8. – Mi. 25.8.2021
Doppelzimmer 1.499,- €
Einzelzimmer 1.539,- €

April-Termin Hin-/Rückfahrt via Bad Waldliesborn

Alle Preisangaben = Preis pro Person
Mindestteilnehmerzahl: 20

Münsterland

Bad Waldliesborn

ENTFERNUNG 163 km

Lift

Ihr Reiseziel

Erfrischender Urquell

Bad Waldliesborn liegt im südöstlichen Münsterland zwischen Teutoburger Wald und Sauerland. Aus 900 Metern Tiefe sprudelt hier die Thermalsole, Urquelle für den Erfolg von Bad Waldliesborn als Heilbad.

Im Thermalbad mit 1.200 m² Wasserfläche im Innen- und Außenbereich können Besucher das heilende Wasser bei einer Temperatur von 29 bis 33 °C genießen. Der liebevoll gestaltete Kurpark mit seiner farbenprächtigen Flora ist Mittelpunkt des Ortes und lädt zum Spaziergang ein – die schöne Kurpromenade vermittelt fast holländischen Grachtencharme.

Ihr Hotel

Die Lage macht´s

Das familiär geführte Vier-Sterne-Hotel Jonathan, unweit des Kurparks, bietet Ihnen die Annehmlichkeiten eines großen Hauses mit dem individuellen Service eines kleinen. Die mit viel Liebe zum Detail ausgestatteten Räume schaffen eine Atmosphäre zum Wohlfühlen.

Der Biergarten des Hauses, direkt an der Waldliesborner Flaniermeile, lädt zum Verweilen ein. Besonders viel Wert wird auf eine abwechslungsreiche, frische und saisonale Küche gelegt.

- Großzügige und komfortable Zimmer mit Dusche/WC, Haartrockner, Safe, Telefon, Radio, Sat-TV
- Restaurant mit saisonaler Küche
- Gemütlicher Biergarten
- Lift

Vor Ort

Immer etwas Neues

Auf dem Veranstaltungskalender des Kurortes stehen zahlreiche Konzerte, Theateraufführungen, Spaziergänge und kreative Kurse. Im Umkreis von nur 15 km gibt es insgesamt sechs Schlösser zu besichtigen, wie z. B. das Wasserschloss Erwitte.

Entdecken Sie auch die alte Hansestadt Lippstadt mit ihren herrlichen Fachwerk-Bürgerhäusern: Durchzogen von zahlreichen Wasserläufen wird sie auch das „Venedig Westfalens“ genannt!

29. März – 8. Apr. 2021
11. Mai – 25. Mai 2021
18. Sept. – 2. Okt. 2021

Informationen auf einen Blick

Inklusivleistungen

- Abholung von zu Hause im Stadtgebiet Köln
- Fahrt im modernen Reisebus
- DRK-Reisebegleitung
- 10/14 Übernachtungen im Vier-Sterne-Hotel Jonathan
- Vollpension
- Mineralwasser zum Mittagessen, abends zusätzlich Tee
- 1 Kaffee und Kuchen
- 1 Flasche Mineralwasser bei Ankunft auf dem Zimmer
- 1 Abschiedsnachmittag mit Kaffeegedeck
- Kofferservice
- Kurtaxe
- Versicherungspaket

Preise & Termine

Mo. 29.3. – Do. 8.4.2021

Doppelzimmer	1.079,- €
Einzelzimmer	1.079,- €
Frühbucher-Rabatt bis 15.1.	50,- €

Di. 11.5. – Di. 25.5.2021

Doppelzimmer	1.279,- €
Einzelzimmer	1.279,- €

Sa. 18.9. – Sa. 2.10.2021

Doppelzimmer	1.299,- €
Einzelzimmer	1.299,- €

April-Termin Hin-/Rückfahrt mit Bad Rothenfelde

September-Termin Hin-/Rückfahrt mit Timmendorf

Alle Preisangaben = Preis pro Person
Mindestteilnehmerzahl: 16

Ostsee

Nienhagen

ENTFERNUNG 611 km

Lift

Ihr Reiseziel

Ausgezeichnetes Klima

Unweit der Hansestadt Rostock – zwischen den beiden mondänen Kurorten Heiligendamm und Warnemünde – begrüßt das kleine, familiäre und naturbelassene Ostseebad Nienhagen seine Gäste mit einem schönen Strand, gepflegten Parks, urwüchsigen Steilküsten und Wäldern.

Barfuß an der Ostsee durch den Sand spazieren, den vorbeiziehenden Vögeln oder Wolken hinterher träumen – ganz schnell ist der Alltag hier weit entfernt. Gesundes, mildes Reizklima und eine intakte Natur bilden die idealen Rahmenbedingungen, damit sich Körper, Geist und Seele erholen und stärken können.

Ihr Hotel

Moderne Auszeit

Mitten im Herzen Nienhagens gelegen und nur fünf Gehminuten von der Steilküste und dem Gespensterwald entfernt, erwartet Sie im Hotel Strand26 ein einzigartiges Ambiente, in dem Tradition und Moderne geschmackvoll vereint werden.
Das erst im Frühjahr 2016 neu eröffnete Hotel bietet hohen Komfort und hat den Vorzug der Barrierefreiheit in allen Räumen mit breiten, stufenlosen Zugängen. In der wohnlichen Atmosphäre des Restaurants können Gäste kreative Speisen mit zumeist ausgewählten Bioprodukten aus der Region genießen.

- Hell und freundlich eingerichtete Zimmer mit bodengleicher Dusche/WC, Haltegriffen, Haartrockner, Flat-TV, WLAN, Boxspringbetten, Safe, teilweise mit Balkon
- Zimmer der Plus-Kategorie sind geräumiger mit gleicher Ausstattung
- Lift

Vor Ort

Abwechslungsreiche Küste

Pittoreske Leuchttürme, alte Schiffe und die historischen Städte Rostock, Wismar und Bad Doberan erzählen von der maritimen Geschichte Mecklenburg-Vorpommerns. Zu den attraktiven Ausflugszielen rund um Nienhagen zählt auch das erste deutsche Seebad Heiligendamm. Noch heute gehört die „Weiße Stadt am Meer“ zu den elegantesten und teuersten Seebadeorten in Deutschland.

Besuchenswert ist auch Bad Doberan mit Zisterzienserkloster, dem hochgotischen Münster, dem großherzoglichen Palais und den beiden im chinesischen Stil erbauten Pavillons. Ebenfalls sehenswert sind die nahe gelegenen Hansestädte Rostock und Wismar.

2. Mai – 12. Mai 2021
20. Sept. – 30. Sept. 2021

Informationen auf einen Blick

Inklusivleistungen

- Abholung von zu Hause im Stadtgebiet Köln
- Fahrt im modernen Reisebus
- DRK-Reisebegleitung
- 10 Übernachtungen Hotel Strand26
- Halbpension
- 1 Abschiedsnachmittag mit Kaffeegedeck
- Wasser und Tee zu den Mahlzeiten
- Kurtaxe
- Versicherungspaket

Preise & Termine

So. 2.5. – Mi. 12.5.2021

Doppelzimmer +	1.429,- €
DZ als EZ	1.599,- €
DZ+ als EZ+	1.699,- €
Frühbucher-Rabatt bis 10.1.	50,- €

Mo. 20.9. – Do. 30.9.2021

Doppelzimmer +	1.429,- €
DZ als EZ	1.599,- €
DZ+ als EZ+	1.699,- €

Alle Preisangaben = Preis pro Person
Mindestteilnehmerzahl: 20

12. Mai – 26. Mai 2021
15. Sept. – 29. Sept. 2021

Rhön
Bad Kissingen

ENTFERNUNG 328 km

Lift · Wellness

Ihr Reiseziel
Wo schon Kaiser und Könige kurten

Eingebettet in das Tal der sanft-hügeligen Landschaft der Fränkischen Saale, liegt der weltbekannte Kurort Bad Kissingen. Gesundheit hat hier Tradition. Ob gekrönte Häupter, Maler, Schriftsteller oder Musiker: Sie alle wussten die salzhaltigen Quellen des Bayerischen Staatsbades bereits vor langer Zeit zu schätzen. Reich an natürlichen Heilmitteln, beeindruckender historischer Architektur sowie herrlichen Park- und Kuranlagen bietet die Stadt ihren Gästen bis heute Urlaub vom Feinsten.

Ihr Hotel
Wohlfühlen in familiärer Atmosphäre

Zentral und doch in ruhiger Lage erwartet Sie das Westpark Hotel. In nur wenigen Schritten erreichen Sie von hier aus die malerische Innenstadt und die prächtigen Kuranlagen. Genießen Sie die stilvolle Atmosphäre des familiengeführten Hotels, das vor allem durch persönlichen Service und eine exzellente Genießer-Küche überzeugt. Aus frischen, saisonalen Produkten wird hier ein wahrer Gaumenschmaus für die Gäste gezaubert.

- Zimmer mit Bad oder Dusche/WC, Telefon, TV
- Medizinische Badeabteilung
- Wellnessbereich mit Whirlpool, Dampfbad, Erlebnisduschen, Sauna, Solarium, Infrarot-Wärmekabine und Ruheraum (teilweise gegen Gebühr)
- Parkähnlicher Garten mit Liegewiese
- Lift (Das Restaurant sowie manche Zimmer sind nur über Stufen erreichbar.)

Vor Ort
Für jeden Geschmack

Mit seinen prächtigen Park- und Kuranlagen, prunkvollen Bauten, der Bayerischen Spielbank und vielen anderen schönen Plätzen lädt Bad Kissingen seine Besucher zu ausgedehnten Spaziergängen ein.

Wandeln Sie auf den Spuren Sissis und Bismarcks durch den bezaubernden Kurgarten, genießen Sie die herrliche Pflanzen- und Blütenpracht und lauschen Sie den Klängen des Kurorchesters bei einem Konzert. Auch eine Brise der salzhaltigen Luft im Gradierwerk oder ein Aufenthalt in der vielfältigen Thermen- und Saunalandschaft der KissSalis Therme werden wärmstens empfohlen. Zudem finden sich im Umland mit der Residenzstadt Würzburg und der wunderschönen Bamberger Altstadt weitere attraktive Ausflugsziele.

Informationen auf einen Blick

Inklusivleistungen

- Abholung von zu Hause im Stadtgebiet Köln
- Fahrt im modernen Reisebus
- DRK-Reisebegleitung
- 14 Übernachtungen im Westpark Hotel
- Vollpension
- 1 Kaffee- und Kuchennachmittag
- 1 Abschiedsnachmittag mit Kaffeegedeck
- Nutzung von Sauna und Aroma-Dampfbad
- Bade- und Saunatücher in der Wellness-Oase
- Kurtaxe
- Versicherungspaket

Preise & Termine

Mi. 12.5. – Mi. 26.5.2021
Mi. 15.9. – Mi. 29.9.2021

Doppelzimmer **1.229,- €**
Einzelzimmer **1.279,- €**
Wellness-Paket **90,- €**
(je 2 Rücken- und Fußreflexzonenmassagen, Moorpackungen)
September-Termin Hin-/Rückfahrt via Bad Salzschlirf
Alle Preisangaben = Preis pro Person
Mindestteilnehmerzahl: 20

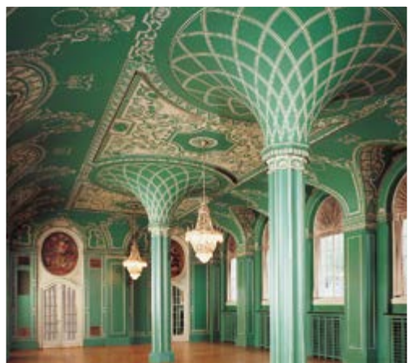

25. Mai – 8. Juni 2021

Harz
Bad Harzburg

ENTFERNUNG 369 km

Lift · Pool · Wellness

Ihr Reiseziel
Kurtradition und Hexentanz

Am nördlichen Rand des Harzes liegt die Kurstadt Bad Harzburg. Neben der Thermalsole ist das anerkannte Sole-Heilbad auch für seine Heilquellen bekannt. In Bad Harzburg herrscht eine freundliche Atmosphäre mit einer langen Kurtradition. Hier werden Geschichte, Kultur und die vielfältige Natur stimmig miteinander verwoben.

Ihr Hotel
Stimmungsvolles Ambiente

Das Vier-Sterne-Hotel Seela steht für eine Mischung aus familiärer Tradition und modernstem Komfort, verbunden mit herzlicher Gastfreundschaft. Durch die zentrale Lage können die Parkanlagen, diversen Freizeitangebote und die Bummelallee mit Boutiquen, Cafés und Geschäften bequem zu Fuß erreicht werden.

Vielfältige Angebote aus den Bereichen Gesundheit und Wellness sorgen für ein angenehmes Wohlbefinden während Ihres Aufenthalts.

- Gemütlich eingerichtete Nichtraucherzimmer mit Bad oder Dusche/WC, Haartrockner, Kabel-TV, Radio, Telefon, WLAN, Minibar (gegen Gebühr)
- Restaurant Juliushall mit Café
- Rustikale Bierstube Zum Zwölfender
- Großzügige Wellnesslandschaft mit Hallenbad, Fitnessbereich und Sauna
- Kosmetik- und Beautyfarm (gegen Gebühr)
- Hauseigene Kegelbahnen
- Lift

Vor Ort
Gemütliche Abwechslung

Die nahegelegenen Parkanlagen, die Bummelallee und auch die historischen Fachwerkbauten wie Wandelhalle, Jungbrunnen und Lutherkirche sind auf kurzen, barrierearmen Wegen erreichbar.

Die Kabinenseilbahn bringt Sie in kürzester Zeit bequem hinauf zum Großen Burgberg, von dem Sie einen herrlichen und beeindruckenden Blick auf Bad Harzburg und das Harzvorland haben werden; ganz nach dem Motto: „Dem Alltag entschweben, Natur erleben."

Mit der Kaiserpfalz Goslar, dem Schloss Wernigerode, dem Brocken, dem Dom in Halberstadt und der Stiftskirche in Quedlinburg finden Sie rund um Bad Harzburg zahlreiche Ausflugsziele, die sehenswert sind und ihren eigenen speziellen Reiz haben.

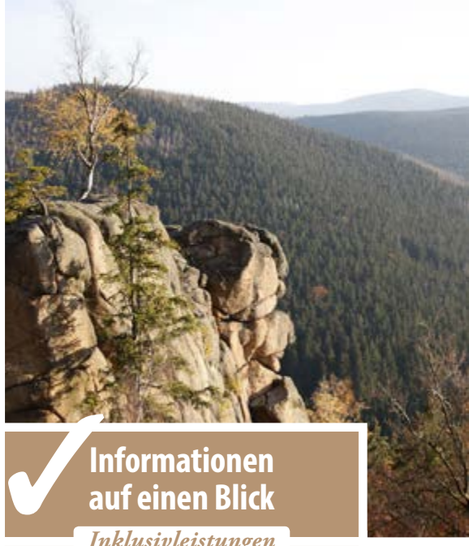

Informationen auf einen Blick

Inklusivleistungen

- Abholung von zu Hause im Stadtgebiet Köln
- Fahrt im modernen Reisebus
- DRK-Reisebegleitung
- 14 Übernachtungen im Vier-Sterne-Hotel Seela
- Halbpension Plus
- Nachmittagsjause mit Suppen, Wurst- & Käsespezialitäten sowie Blechkuchen
- 1 Flasche Mineralwasser bei Anreise auf dem Zimmer
- Nutzung von Schwimmbad, Sauna und Fitnessraum
- Leihbademantel
- Kofferservice
- Kurtaxe
- Versicherungspaket

Preise & Termine

Di. 25.5. – Di. 8.6.2021

Doppelzimmer **1.369,- €**
Einzelzimmer **1.449,- €**
Frühbucher-Rabatt bis 10.2. **50,- €**
Alle Preisangaben = Preis pro Person
Mindestteilnehmerzahl: 20

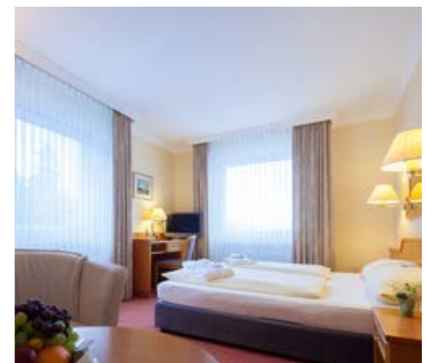

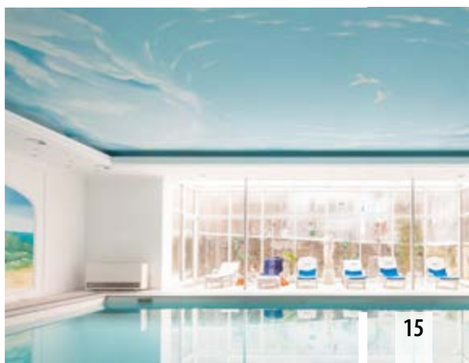

Thüringen

Erfurt – Bundesgartenschau 2021

ENTFERNUNG 371 km

Lift Aktiv

Neues Reiseziel mit Bus vor Ort!

Ihr Reiseziel

Kultur, Musik und Natur

Neben der historischen und facettenreichen Landeshauptstadt Thüringens ist auch ihre abwechslungsreiche und geschichtsträchtige Umgebung das Ziel dieser erlebnisreichen Kurzreise. 2021 erblüht Erfurt durch die Bundesgartenschau noch mehr und knüpft an die lange Gartenschautradition an.

Die zentrale Lage Erfurts in der Mitte Thüringens ist der ideale Ausgangspunkt für Ausflüge in das Umland. Neben den kulturhistorischen Städten Weimar, Mühlhausen oder Eisenach warten malerische Naturlandschaften wie das UNESCO Weltnaturerbe Nationalpark Hainich darauf, erkundet zu werden. Machen Sie sich gemeinsam auf eine kulturelle, historische, naturnahe und farbenprächtige Spurensuche und Erlebnisreise.

Ihr Hotel

Zentral gelegen mit Komfort

Herzlich willkommen im Best Western Plus Hotel Excelsior, dem familiären Vier-Sterne-Haus im Herzen Erfurts. Von hier aus ist kein Weg zu weit: Die historische Altstadt, Erfurter Dom oder die Krämerbrücke lassen sich bequem in wenigen Gehminuten erreichen – ein optimaler Standort für die erlebnisreichen Ausflüge der kommenden Tage.

Hinter der Jugendstilfassade des Hotels finden Sie komfortabel und modern eingerichtete Zimmer. Die Hotelbar sorgt für entspannte Momente am Abend um die Impressionen des Tages Revue passieren zu lassen. Auch die hauseigene Sauna trägt zur Entspannung bei.

- Individuell gestaltete und komfortabel ausgestattete Zimmer mit Dusche/WC, Haartrockner, Kosmetikspiegel, Flat-TV, Telefon, WLAN, Sitzecke, Schreibtisch, Teestation und Safe
- Heller Speiseraum
- Hotelbibliothek
- Finnische Sauna
- Bademantelverleih
- Lift

Reiseablauf

1. Tag: Anreise

Nach der Anreise im modernen Reisebus erreichen wir am späten Nachmittag die thüringische Landeshauptstadt. Die nahe dem Best Western Plus Hotel Excelsior gelegene Altstadt lädt zu einem ersten Erkundungsspaziergang auf eigene Faust ein oder Sie lassen den ersten Abend in geselliger Runde an der Hotelbar ausklingen.

2. Tag: Erfurt / BuGa 2021

Geprägt wird Erfurt durch einen der größten und am besten erhaltenen mittelalterlichen Stadtkerne Deutschlands. Der überragende Mariendom, die Severikirche sowie der Domplatz bilden nicht nur ein einzigartiges Ensemble, sondern sind gleichzeitig auch das Wahrzeichen der Stadt. Ebenfalls sehenswert sind die Festungsanlage Petersberg sowie die Krämerbrücke. Genießen Sie die Eindrücke im Rahmen unserer Stadtführung und wandeln Sie auf den Spuren von Bach und Luther.

Der Nachmittag gehört der Bundesgartenschau 2021. Gartenschauen sind seit 1865 eng mit Erfurt verbunden, und 2021 kehrt diese Tradition wieder in ihre Heimat zurück. Ein geführter Spaziergang durch die Epochen der Gartengeschichte im restaurierten Komplex des Petersberges mit imposanter Aussicht über Erfurt steht auf dem Programm.

3. Tag: Weimar

In Begleitung eines ortskundigen Reiseleiters begeben wir uns auf Entdeckungstour nach Weimar. Die Besichtigung der Wohnhäuser von Goethe und Schiller und die Anna Amalia Bibliothek gewähren Einblicke in das Leben und Wirken dieser berühmten Söhne und Töchter der Stadt. Der einzigartige Ginkgobaum, das historische Rathaus, das Stadtschloss und das Cranachhaus am alten Marktplatz dürfen bei dieser Tour nicht fehlen. Ein Spaziergang durch den traumhaften Park und die Besichtigung von Schloss Belvedere runden den Aufenthalt in Weimar ab.

4. Tag: Nationalpark Hainich / Mühlhausen

„Dem Urwald aufs Dach steigen" – unter diesem Motto steht der heutige Tag. Zunächst heißt die mittelalterliche Reichsstadt Mühlhausen uns willkommen. Bei einem geführten Stadtspaziergang durch die historische Altstadt wird die wirtschaftliche Bedeutung der historischen Reichs- und Hansestadt deutlich. Nach einem gemeinsamen rustikalen Mittagessen fahren wir durch das UNESCO Weltnaturerbe – den Nationalpark Hainich. Hier wird der Besuch des Baumkronenpfades das Highlight des Tages. Genießen Sie über die Baumkronen hinweg den herrlichen Panoramablick über den „Urwald mitten in Deutschland".

5. Tag: Eisenach

Während unserem Altstadtrundgang begegnet Ihnen Weltgeschichte und Weltkultur bei jedem Schritt. Eisenach gilt zudem als eines der wichtigsten Zentren der Musik in Europa. Das Wahrzeichen Eisenachs, das UNESCO Welterbe Wartburg, thront seit fast einem Jahrtausend auf den Felsen, hoch über der Stadt und ist in ganz Europa bekannt. Die mittelalterliche Burganlage ist wie ein 900 Jahre altes Geschichtsbuch und zeugt von einer bewegten Vergangenheit.

6. Tag: Rückreise

Eine abwechslungsreiche Kurzreise geht mit der Rückfahrt nach Köln zu Ende und es heißt „Auf Wiedersehen, Erfurt!".

Informationen auf einen Blick

Inklusivleistungen

- Abholung von zu Hause im Stadtgebiet Köln
- Fahrt im modernen Reisebus
- DRK-Reisebegleitung
- Örtliche Stadt- und Reiseführer
- 5 Übernachtungen im Vier-Sterne Best Western Plus Hotel Excelsior
- Halbpension
- 1 Stadtführung Erfurt
- 1 Führung und Eintritt zur Bundesgartenschau 2021
- 1 Ausflug Weimar mit Stadtführung
- 1 Ausflug Mühlhausen mit Stadtspaziergang und Nationalpark Hainich mit Baumwipfelpfad
- 1 Ausflug Eisenach mit Stadtführung und Besuch der Wartburg
- Nutzung des Saunabereiches
- Kulturförderabgabe
- Versicherungspaket

Preise & Termine

Do. 10.6. – Di. 15.6.2021

Doppelzimmer	**899,- €**
Einzelzimmer	**999,- €**

Strecken- und Programmänderungen vorbehalten.

Alle Preisangaben = Preis pro Person
Mindestteilnehmerzahl: 25

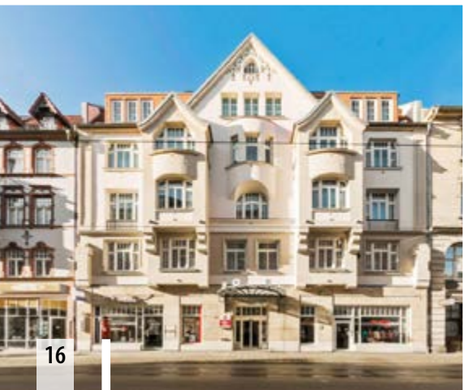

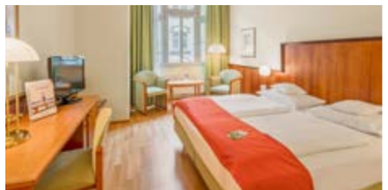

12. Juni – 24. Juni 2021
2. Sept. – 16. Sept. 2021

Allgäu

Bad Wörishofen

ENTFERNUNG 539 km

Lift Pool Wellness

Ihr Reiseziel

Das Allgäu von seiner gesündesten Seite

Einst ein kleines Allgäuer Bauerndorf, heute ein weltberühmter Kurort: In Wörishofen entwickelte Pfarrer Sebastian Kneipp vor über 100 Jahren sein Naturheilverfahren, dem sich Jahr für Jahr unzählige Gesundheitssuchende von nah und fern unterziehen.

Die Kneipp-Kur umfasst die ganzheitliche Therapie mit fünf Grundelementen: die Heilkraft des Wassers, ausreichend Bewegung, heilende Kräuter, ausgewogene Ernährung und die Harmonie von Körper und Geist. Die gesundheitsfördernden Auswirkungen sind nachhaltig zu spüren.

Ihr Hotel

Oase der Ruhe

Das Kurhotel Germania befindet sich im Herzen der Fußgängerzone, nur einen Katzensprung von Kurhaus, Kurpark und der Gradieranlage entfernt. Das geschmackvolle und mit viel Liebe zum Detail eingerichtete Drei-Sterne-Haus strahlt eine ruhige, familiäre Atmosphäre aus und lädt Sie zum Wohlfühlen und Entspannen ein. Während Ihres Aufenthaltes werden Sie mit gutbürgerlichen Speisen kulinarisch verwöhnt.

- Komfortable Zimmer mit Dusche/WC, Haartrockner, Telefon, Radio, TV, WLAN, Safe, Sessel, Schreibtisch und Balkon
- Gemütliche Lobby mit Kamin
- Garten und Sonnenterrasse
- Beheiztes Hallenbad mit Massage-Whirl-Jet und Gegenstromanlage (30 °C)
- Finnische Sauna mit Ruhezone (gegen Gebühr)
- Kneipp- und Massageabteilung (gegen Gebühr)
- Leihbademantel (gegen Gebühr)
- Fitnessraum
- Lift

Vor Ort

Die Vielfalt macht's

Erkunden Sie den traditionsreichen Ort Bad Wörishofen bei einem Spaziergang durch den weitläufigen und gepflegten Kurpark, einem Bummel in der schmucken Fußgängerzone mit ihren zahlreichen Geschäften und Cafés oder bei einer Wanderung in die reizvolle Natur. Auch das kulturelle Angebot ist vielfältig. Allein im Kurhaus erwarten Sie unzählige Veranstaltungen wie Kurkonzerte, Theatervorführungen oder Vorträge.Traumhaft exotisch geht es in der Südsee-Therme zu. Genießen Sie das einzigartige Verwöhnprogramm aus Gesundheits- und Wellnessangeboten unter echten Palmen und lassen Sie die Seele mal so richtig baumeln.

Informationen auf einen Blick

Inklusivleistungen

- ✓ Abholung von zu Hause im Stadtgebiet Köln
- ✓ Fahrt im modernen Reisebus
- ✓ DRK-Reisebegleitung
- ✓ 12/ 14 Übernachtungen im Drei-Sterne-Kurhotel Germania
- ✓ Halbpension
- ✓ 2 Abendessen in einem Traditionsrestaurant
- ✓ Auf Wunsch vegetarische Kost
- ✓ 1 Sektempfang bei Anreise
- ✓ 1 Abschiedsnachmittag mit Kaffeegedeck
- ✓ Nutzung von Schwimmbad, Wassertretstelle und Fitnessraum
- ✓ 4 Einheiten Wassergymnastik
- ✓ Freie Fahrt mit allen Bussen der Stadt-, Kur- und Thermenlinie
- ✓ Kurtaxe
- ✓ Versicherungspaket

Preise & Termine

Sa. 12.6. – Do. 24.06.2021

Doppelzimmer	1.339,- €
Einzelzimmer	1.339,- €
Frühbucher-Rabatt bis 15.2.	50,- €

Do. 2.9. – Do. 16.9.2021

Doppelzimmer	1.429,- €
Einzelzimmer	1.429,- €

Juni-Termin Hin-/Rückfahrt via Bad Dürkheim

Alle Preisangaben = Preis pro Person
Mindestteilnehmerzahl: 20

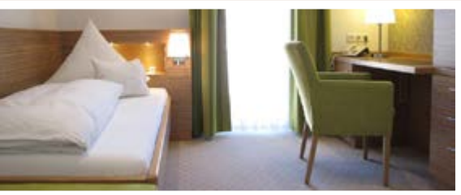

12. Juni – 24. Juni 2021

Pfalz

Bad Dürkheim

ENTFERNUNG 250 km

Lift Pool Wellness

Ihr Reiseziel

Sonnenverwöhnte Pfalz

Mehr als 1.800 Sonnenstunden im Jahr verspricht die Pfalz. Da macht Urlaub so richtig Spaß! Und zwar in der bekannten Weinbaugemeinde Bad Dürkheim. Die Kurstadt am Rande des Pfälzer Waldes bietet Wahrzeichen der Superlative – sei es mit dem Riesenfass, das als größtes Weinfass der Welt gilt, oder der Saline, eines der größten Gradierwerke Deutschlands. Darüber hinaus lässt es sich im Kurgarten und in der Becken- und Saunalandschaft des Salinariums herrlich entspannen. Wie wäre es außerdem mit einem Besuch der Spielbank?

Ihr Hotel

Wohnen mit Stil

Das Vier-Sterne-Superior Kurpark-Hotel im ehemaligen Schloss Leiningen liegt zentral in traumhaft schöner Lage direkt am mediterranen Kurpark und nah bei den Salinen. Service und Gastfreundschaft auf hohem Niveau, ein für Entspannung sorgender Wellnessbereich Vitalis und die kulinarischen Spezialitäten des Restaurant Leiningers sind Garanten für einen gelungenen Urlaub.

- Stilvolle Zimmer mit Bad oder Dusche/WC, Flat-TV mit Sky, Radio, Telefon, WLAN, Kaffee- und Teestation, Safe, Bademantel und Saunatasche mit Handtüchern
- Restaurant Leiningers
- Wellness- und Fitnessbereich Vitalis
- Beauty Lounge Medical Day Spa (gegen Gebühr)
- Spielbank
- Lift

Vor Ort

Es gibt viel zu tun…

Genießen Sie Ihren Aufenthalt in einer der schönsten Regionen Deutschlands. Lassen Sie sich z.B. in der rund 330 Meter langen Saline von Bad Dürkheim im wahrsten Sinne des Wortes berieseln und atmen Sie sich beim Gang durch die Anlage gesund. Von der Aussichtsplattform haben Sie einen schönen Blick auf den Michelsberg und den Pfälzerwald. Weiter geht es in den Kurpark mit seinem prächtigen alten Baumbestand, dem klassizistischen Kurhaus und der Brunnenhalle, in der rund ums Jahr Veranstaltungen stattfinden. Einen kulinarischen Abschluss bietet das Dürkheimer Riesenfass mit leckeren Speisen und Weinen.

Direkt an der Deutschen Weinstraße gelegen, ist die Stadt ideal für viele Ausflüge. So lernen Sie bei einer Planwagenfahrt mit obligatorischer Weinprobe die nähere Umgebung kennen. In der Region warten u.a. die Klosterruine Limburg, das Hambacher Schloss oder die historischen Städte Speyer und Worms auf Ihren Besuch.

Informationen auf einen Blick

Inklusivleistungen

- ✓ Abholung von zu Hause im Stadtgebiet Köln
- ✓ Fahrt im modernen Reisebus
- ✓ DRK-Reisebegleitung
- ✓ 12 Übernachtungen im Vier-Sterne-Superior Kurpark-Hotel
- ✓ Halbpension
- ✓ Getränke in der Minibar
- ✓ 1 Abschiedsnachmittag mit Kaffeegedeck
- ✓ 1 Eintritt in die Spielbank
- ✓ Nutzung des Wellness- und Fitnessbereiches Vitalis
- ✓ Nutzung des ÖPNV in Bad Dürkheim
- ✓ Kofferservice
- ✓ Kurtaxe
- ✓ Versicherungspaket

Preise & Termine

Sa. 12.6. - Do. 24.6.2021

Doppelzimmer	1.289,- €
Einzelzimmer	1.399,- €

Hin-/Rückfahrt mit Bad WörishofenAlle

Preisangaben = Preis pro Person
Mindestteilnehmerzahl: 20

27. Juni – 11. Juli 2021

Ostfriesland

Bensersiel

ENTFERNUNG 351 km

Lift Pool Wellness

Ihr Reiseziel
Historisch gewachsen

An der malerischen Küste Ostfrieslands unterhalb der Inseln Langeoog und Spiekeroog gelegen, weist Esens eine stolze Geschichte auf. Im Mittelalter als Handels- und Marktort gegründet, wurde dieser später Sitz der Häuptlinge von Stedesdorf.

Heute hat sich Esens zur idyllischen Touristenstadt entwickelt, deren Ortsteil Bensersiel als anerkanntes Nordseeheilbad Erholungssuchende aus dem ganzen Land anzieht.

Ihr Hotel
Hinterm Deich

Nur wenige Gehminuten vom Strand entfernt, steht das Hotel und Appartementhaus Aquantis in Bensersiel für Komfort, Erholung und Gemütlichkeit.

Genießen Sie unbeschwerte Urlaubstage in den großzügig gestalteten Appartements und nutzen Sie das vielfältige Wohlfühlangebot der schmucken Anlage. Das Restaurant verwöhnt mit leckerer regionaler und bodenständiger Küche.

- Komfortabel eingerichtete, mind. 30 m² große Appartements im Haupthaus mit Kochnische, Dusche/WC, Haartrockner, Telefon, Radio, TV, Sitzecke, Wohn- und Schlafraum sowie Balkon
- Restaurant Peter Pan
- Badelandschaft mit Gegenstromanlage, Sprudelpilz und Schwallduschen
- Saunalandschaft mit Dampf- und Infrarotsauna
- Solarium (gegen Gebühr)
- Wellnessangebot (gegen Gebühr)
- Lift

Vor Ort
Ostfriesischer Küstenspaß

Langeweile ist hier fehl am Platz, denn Bensersiel hält ein vielfältiges Angebot für Urlauber bereit. Neben langen Strandspaziergängen an frischer, gesunder Seeluft gibt es natürlich jede Menge Badespaß – sei es bei einem „Sprung“ in die Nordsee, im Meerwasserfreibad direkt am Strand oder in der Nordseetherme. Letztere lässt sich ideal mit einem Wellness- und Gesundheitstag verbinden.

Im Wattenhuus lernen Sie allerlei Wissenswertes über das einmalige UNESCO-Weltnaturerbe Wattenmeer kennen. Erleben Sie es bei einer Wattwanderung unbedingt auch live!

Diverse Museen und Stadtführungen bringen Ihnen außerdem die wechselvolle Geschichte der Region näher. Wer z. B. mehr über das Nationalgetränk der Ostfriesen erfahren möchte, kann sich einer traditionellen Tee-Zeremonie in Bensersiel anschließen.

Für einen ganztägigen Ausflug bietet sich Aurich an. Erkunden Sie die einstige Residenz- und heimliche Hauptstadt Ostfrieslands mit all ihren Sehenswürdigkeiten in Eigenregie. Wie wäre es zudem mit einer Schiffstour vom Hafen aus durch Schleusen und Klappbrücken?

Auch Wilhelmshaven gilt es zu entdecken. Vor allem die Maritime Meile, wo Sie mit den verschiedensten „Meereswelten“ in Berührung kommen. So erhalten Sie im Besucherzentrum des UNESCO-Weltnaturerbes Wattenmeer auf gut 2.000 m² Ausstellungsfläche faszinierende Einblicke in diesen einzigartigen Lebensraum.

Das Aquarium wiederum nimmt Sie mit auf eine spannende Reise in die Unterwassertierwelt dieser Erde. Bewundern Sie dort über 300 verschiedene Tierarten aus aller Herren Länder – während Sie im Deutschen Marinemuseum auf einem eindrucksvollen Rundgang alles über die wechselvolle Geschichte der deutschen Marine erfahren.

Sie möchten eine der ostfriesischen Inseln besuchen? Von Bensersiel aus lässt sich Langeoog innerhalb kurzer Zeit erreichen. Der rund 14 km lange Sandstrand und die einmalige Dünenlandschaft dieses bezaubernden Eilands werden Sie begeistern.

Lassen Sie sich mit der Inselbahn vom Hafen bis zum Inselort fahren und besichtigen Sie dort den 18 m hohen Wasserturm – Langeoogs Wahrzeichen. Anschließend laden zahlreiche Cafés zum Verweilen ein.

Informationen auf einen Blick

Inklusivleistungen

- Abholung von zu Hause im Stadtgebiet Köln
- Fahrt im modernen Reisebus
- DRK-Reisebegleitung
- 14 Übernachtungen im Hotel- und Appartementhaus Aquantis
- Halbpension
- 1 Abschiedsnachmittag mit Kaffeegedeck
- Nutzung der Bade- und Saunalandschaft
- Zugang zu allen Sand- und Grünstränden und Nutzung des Meerwasserfreibads
- 1 Deichspaziergang
- Kurtaxe
- Versicherungspaket

Preise & Termine

So. 27.6. – So. 11.7.2021

Doppelzimmer **1.579,- €**

Einzelzimmer **1.729,- €**

Hin-/Rückfahrt via Bad Zwischenahn

Alle Preisangaben = Preis pro Person

Mindestteilnehmerzahl: 20

27. Juni – 11. Juli 2021
15. Aug. – 29. Aug. 2021

Ammerland

Bad Zwischenahn

ENTFERNUNG 318 km

Lift Pool

Ihr Reiseziel

Rund um die Perle des Ammerlandes

Eine reizvolle Mischung aus wunderschöner Parklandschaft, Heide, Moor, Wald und Wiesen erwartet Erholungssuchende rund um Bad Zwischenahn. Das staatlich anerkannte Moorheilbad liegt direkt an der „Perle des Ammerlandes" – dem Zwischenahner Meer – und hat einiges zu bieten: Sei es der farbenprächtige Kurpark samt vielfältigem Veranstaltungsangebot oder der „Park der Gärten", der Gartenkultur erlebbar macht. „Wellness am Meer" verspricht die großzügig gestaltete Wohlfühlanlage am See mit Solebecken, Sauna und Wellnessdorf.

Ihr Hotel

Gepflegte Atmosphäre

Mitten im Kurgebiet von Bad Zwischenahn liegt das Drei-Sterne-Hotel La Mer. Geschäfte, Cafés sowie die Kureinrichtungen sind fußläufig erreichbar. Ruhe und Erholung finden Sie in der liebevoll angelegten Park- und Gartenanlage. Genießen Sie auch das wohlig-warme Wasser des hauseigenen Hallenbades, das einen schönen Blick auf die Gartenlandschaft bietet.

- Wohnlich eingerichtete Zimmer mit Dusche/WC, Kabel-TV, WLAN, Telefon, Minibar, Balkon oder Terrasse, teilweise Safe und Schreibtisch
- Kaminzimmer
- Hallenbad (28 °C)
- Leihbademantel (gegen Gebühr)
- Gepflegte Gartenanlage mit Teich und Liegewiese
- Lift

Vor Ort

Vielseitig unterwegs

Die herrliche Landschaft rund um Bad Zwischenahn lässt sich optimal per Fahrrad oder zu Fuß erkunden. Machen Sie einen Abstecher zum Kayhauser Moor. Mitten ins Naturgeschehen geht es bei einer anschließenden Moorführung. Auch der Kurpark und viele historische Gebäude laden zum Entdecken ein. Wandeln Sie im bekannten Freilichtmuseum auf den Spuren der Ammerländer Geschichte. Eine komplett aufgebaute Hofanlage spiegelt hier das bäuerliche Leben vor 300 Jahren wider.

Weitere Abwechslung verspricht das Zwischenahner Meer. Genießen Sie herrliche Ausblicke auf den See bei einem Spaziergang am Seeufer und verweilen Sie zwischendurch in einem der zahlreichen Cafés. Wie wäre es zudem mit einem Ausflug an die Nordsee?

Informationen auf einen Blick

Inklusivleistungen

- ✓ Abholung von zu Hause im Stadtgebiet Köln
- ✓ Fahrt im modernen Reisebus
- ✓ DRK-Reisebegleitung
- ✓ 14 Übernachtungen im Drei-Sterne-Hotel La Mer
- ✓ Halbpension
- ✓ Mineralwasser zu den Mahlzeiten
- ✓ 1 Abschiedsnachmittag mit Kaffeegedeck
- ✓ Nutzung des hoteleigenen Hallenbades
- ✓ Kurtaxe
- ✓ Versicherungspaket

Preise & Termine

So. 27.6. – So. 11.7.2021

Doppelzimmer	1.399,- €
Einzelzimmer	1.499,- €
DZ als EZ	1.639,- €

So. 15.8. – So. 29.8.2021

Doppelzimmer	1.439,- €
Einzelzimmer	1.539,- €
DZ als EZ	1.679,- €

Juni-Termin Hin-/Rückfahrt mit Bensersiel

Alle Preisangaben = Preis pro Person
Mindestteilnehmerzahl: 20

29. Juni – 13. Juli 2021
25. Aug. – 8. Sept. 2021

Spessart

Bad Orb

ENTFERNUNG 239 km

Lift

Ihr Reiseziel

Heilbad im Spessart

Eine herrliche Landschaft, gesunde Luft und das größte noch bestehende Gradierwerk Hessens sind nur einige Highlights, die Bad Orb zu einem Ort der Erholung machen. Die kleine Kurstadt im Naturpark Spessart erwartet ihre Besucher mit einem vielfältigen Freizeitangebot rund um Gesundheit, Natur und Kultur.

Ihr Hotel

Familiäre Gastlichkeit

Untergebracht sind Sie im Hotel Belvedere, das sich direkt am Kurpark befindet. Das familiär geführte Haus ist ruhig gelegen und bis zum historischen Stadtkern sind es nur wenige Gehminuten. Vergessen Sie hier für einige Zeit den Alltag und lassen Sie sich schon morgens von der Küche des Hauses verwöhnen.

- Zimmer mit Dusche/WC, Flat-TV, Radio, Telefon und überdachtem Balkon
- Zimmer der Plus-Kategorie haben die gleiche Ausstattung, sind aber größer und liegen an der Kurparkseite.
- Restaurant
- Gemütliche Bierstube
- Überdachte Sitzmöglichkeiten im Außenbereich
- Spiel- und Kaffeezimmer
- Sauna und Solarium
- Lift

Vor Ort

Im Zeichen der Sole

Bad Orb beeindruckt mit seinem Wahrzeichen – dem mächtigen Gradierwerk inmitten des Kurparks. Über 150 m lang, 12 m breit und 18 m hoch, dient es heute als Freiluftinhalatorium. Atmen Sie tief ein und fühlen Sie sich für einen Augenblick wie am Meer!

Die heilende Wirkung der Sole können Sie auch in der Therme spüren. Genießen Sie das 32 °C bis 35 °C warme Wasser und lassen Sie sich von der Musik und den wechselnden Farben der Unterwasserscheinwerfer verzaubern.

Eindrucksvoll präsentiert sich auch die historische Altstadt mit ihren unzähligen Fachwerkhäusern – über deren Geschichten Sie bei einer Stadttour mehr erfahren können. Alte Zeiten erleben Sie außerdem bei einer Fahrt mit der Schmalspurbahn Emma: In urigen Waggons geht es von Bad Orb zum beschaulichen Städtchen Wächtersbach, das ebenfalls von Ihnen erkundet werden will.

Informationen auf einen Blick

Inklusivleistungen

- ✓ Abholung von zu Hause im Stadtgebiet Köln
- ✓ Fahrt im modernen Reisebus
- ✓ DRK-Reisebegleitung
- ✓ 14 Übernachtungen im Hotel Belvedere
- ✓ Halbpension
- ✓ Auf Wunsch Schonkost
- ✓ 1 Abschiedsnachmittag mit Kaffeegedeck
- ✓ 1 Stadtführung
- ✓ Nutzung der Stadtbusse
- ✓ Kurtaxe
- ✓ Versicherungspaket

Preise & Termine

Di. 29.6. – Di. 13.7.2021
Mi. 25.8. – Mi. 8.9.2021

Doppelzimmer	1.269,- €
Einzelzimmer	1.269,- €
Einzelzimmer +	1.329,- €

Alle Preisangaben = Preis pro Person
Mindestteilnehmerzahl: 20

1. Juli – 11. Juli 2021

Nordsee

Cuxhaven-Duhnen

ENTFERNUNG 412 km

Lift Pool

Ihr Reiseziel

Natur erleben

Auf an die Nordsee nach Cuxhaven! Das Heilbad befindet sich unmittelbar an der Mündung der Elbe in die Nordsee. Von dort ist es nur ein Sprung zum einzigartigen Nationalpark Niedersächsisches Wattenmeer. Die Küste mit ihrer herrlichen Heidelandschaft hat einiges an Naturschönheiten zu bieten und ist in den vergangenen Jahren zu einer wahren Touristenattraktion geworden.

Ihr Hotel

Komfort am Meer

Das in der nun 3. Generation familiär geführte Vier-Sterne-Hotel Seelust ist eine der ersten Adressen für Ferien direkt am Meer. Nur wenige Meter vom Strand entfernt, sorgt das Haus für einen entspannten und erholsamen Aufenthalt. Genießen Sie die Frühstücks- und Kaffeezeit auf der fünften Etage: Von dort haben Sie einen schönen Panoramablick auf Nordsee und Elbe. Freuen Sie sich auch auf die leckere, preisgekrönte Küche mit ihren regionalen und internationalen Köstlichkeiten.

- Individuell und komfortabel eingerichtete Zimmer mit Bad oder Dusche/WC, Haartrockner, Bademantel, Telefon, TV, Radio und WLAN, überwiegend mit Balkon oder verglaster Loggia
- Restaurant und Hotelbar
- Café mit Panoramablick auf Nordsee und Elbe
- Gepflegte Gartenanlage mit Terrasse und Strandkörben
- Schwimmbad mit bequemen Einstiegen (28 °C)
- Privat-Spa mit Saunabereich
- Leihbademantel
- Lift

Wir weisen darauf hin, dass die Nutzung von Rollatoren im Restaurant nicht gestattet ist!

Vor Ort

Die Vielfalt macht's

Genießen Sie die gesunde, salzhaltige Meeresluft bei einem gemütlichen Spaziergang am Strand oder bei einer Wattwanderung. Am Hafen von Cuxhaven angekommen können Sie die zahlreichen Schiffe beobachten, die über einen der meist befahrenen Schifffahrtswege der Welt an Cuxhaven vorbeiziehen. Ein eigener Ansagedienst informiert über die Schifffahrt und die Schiffsdaten.

Informationen auf einen Blick

Inklusivleistungen

- ✓ Abholung von zu Hause im Stadtgebiet Köln
- ✓ Fahrt im modernen Reisebus
- ✓ DRK-Reisebegleitung
- ✓ 10 Übernachtungen im Vier-Sterne-Hotel Seelust
- ✓ Halbpension
- ✓ 1 Abschiedsnachmittag mit Kaffegedeck
- ✓ Nutzung von Hallenbad und Privat-Spa mit Saunabereich zu den Öffnungszeiten
- ✓ Kofferservice
- ✓ Kurtaxe
- ✓ Versicherungspaket

Preise & Termine

Do. 1.7. – So. 11.7.2021

Doppelzimmer ..... **1.499,- €**

Einzelzimmer ..... **1.679,- €**

Alle Preisangaben = Preis pro Person

Mindestteilnehmerzahl: 18

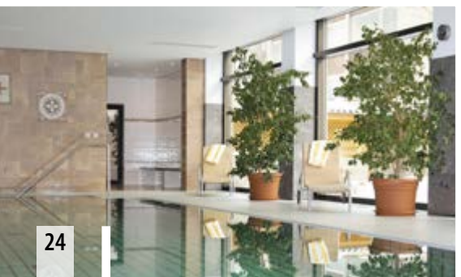

1. Juli – 15. Juli 2021
27. Aug. – 10. Sept. 2021

Harz

Bad Lauterberg

ENTFERNUNG 340 km

Lift Pool Wellness

Ihr Reiseziel

Inmitten der Natur

Umgeben von den bewaldeten Bergen des Südharzes steht das staatlich anerkannte Kneipp- und Heilbad Lauterberg vor allem für Gesundheit und Wohlbefinden. Ausgedehnte Spaziergänge im gepflegten Kurpark bei sommerlichen Temperaturen, entspannte Stunden in der tropisch anmutenden Therme, geschichtlich Interessantes und eine einmalige Naturlandschaft: Das kleine Kurstädtchen hat für jeden Geschmack etwas zu bieten.

Ihr Hotel

Direkt am Park

Das Parkhotel Weber-Müller befindet sich an einer ruhigen Anliegerstraße – direkt gegenüber dem Kurpark. Zur Stadtmitte sind es nur wenige Gehminuten.

In dem familiär geführten Vier-Sterne-Haus werden Sie rundum verwöhnt. Die Fitness- und Wellness-Einrichtungen sowie abwechslungsreiche Freizeitangebote lassen keine Langeweile aufkommen.

- Geräumige Zimmer mit Dusche/WC, Haartrockner, Bademantel, TV, Radio und Telefon, teilweise mit Balkon
- Restaurant sowie Café mit Sonnenterrasse
- Hallenschwimmbad (29 °C), Sauna, Infrarot-Kabine und Solarium (teilweise gegen Gebühr)
- Kneipp-Badeabteilung für Massagen, Packungen oder Ayurveda
- Großer, gepflegter Garten mit Pavillon und Liegewiese
- Lift (einige Stufen im Haus, Restaurant mit Lifter)

Vor Ort

Die Vielfalt macht's

Kleiner Ort mit großem Freizeitangebot: Kulturliebhaber erwartet im Kurpark eine Vielfalt an Konzerten und weiteren Veranstaltungen. Erkunden Sie außerdem die romantische Altstadt mit ihren kleinen, verwinkelten Gassen und den schönen Fachwerkhäusern. Wer auf den Spuren des Bergbaus wandeln möchte, kann sich im Besucherstollen eindrucksvoll die lokale Montangeschichte näherbringen lassen.

Einen wunderbaren Blick auf Stadt und Umgebung bietet Ihnen der Hausberg von Bad Lauterberg. Mit der Burgseilbahn geht es in kürzester Zeit vom Stadtzentrum zur Spitze. Auch die reizvolle Landschaft wartet darauf, von Ihnen erwandert zu werden.

Informationen auf einen Blick

Inklusivleistungen

- ✓ Abholung von zu Hause im Stadtgebiet Köln
- ✓ Fahrt im modernen Reisebus
- ✓ DRK-Reisebegleitung
- ✓ 14 Übernachtungen im Vier-Sterne-Parkhotel Weber-Müller
- ✓ Halbpension
- ✓ 1 Themenabend mit begleitendem Menü
- ✓ 1 Begrüßungssekt mit Hausführung
- ✓ 1 Abschiedsnachmittag mit Kaffeegedeck
- ✓ 1 Bingo- und Bowle-Abend
- ✓ Nutzung des Hallenbades und der Fitness-Einrichtungen
- ✓ Vielseitiges Freizeitprogramm, z. B. mit Gymnastik und Aquafitness
- ✓ Kofferservice
- ✓ Kurtaxe
- ✓ Versicherungspaket

Preise & Termine

Do. 1.7. – Do. 15.7.2021
Fr. 27.8. – Fr. 10.9.2021

Doppelzimmer ..... **1.349,- €**

Einzelzimmer ..... **1.449,- €**

Alle Preisangaben = Preis pro Person
Mindestteilnehmerzahl: 20

5. Juli – 17. Juli 2021

Waldecker Land

Bad Wildungen

ENTFERNUNG 204 km

Lift Pool Wellness

Ihr Reiseziel

Vielfältig erlebbar

Mitten im Waldecker Land gelegen, präsentiert sich Bad Wildungen als charmante Kurstadt mit historischem und gleichzeitig mondänem Flair. Das vielfältige Kultur-, Kur- und Gesundheitsangebot und nicht zuletzt die einmalige Natur im nahen Nationalpark Kellerwald-Edersee bieten abwechslungsreiche Möglichkeiten für jeden Geschmack.

Ihr Hotel

Tradition trifft Moderne

Direkt an Europas größtem Kurpark gelegen, erwartet das traditionsreiche Maritim Hotel Bad Wildungen seine Gäste. Die Lage des Hotels lädt zu entspannten Spaziergängen durch den Kurpark oder das angrenzende Gelände der Landesgartenschau 2006 ein.

Das gemütliche Restaurant verwöhnt mit frischer, regionaler Küche sowie ausgesuchten internationalen Spezialitäten. Die Zusatzangebote des Hauses wissen zu begeistern: Wo Ende des 19. Jahrhunderts Badezellen mit Holz-, Schiefer und Zinkwannen standen, findet man heute das Maritim Erholungszentrum mit allem, was Geist, Körper und Seele gut tut.

- Ca. 18 m² große, komfortabel und elegant eingerichtete Zimmer der Classic-Kategorie mit Bad oder Dusche/WC, Haartrockner, Telefon, Flat-TV, Radio, WLAN, Safe und Balkon
- Restaurant „Maritim“ und Cocktailbar „Fontana“
- Café mit Sonnenterrasse
- Wellnessbereich „maritim spa & beauty care“ mit Hallenschwimmbad (28°C), Dampfbad, Finnischer Sauna, Fitnessraum, Liegewiese, Massagen und kosmetischen Anwendungen (teilweise gegen Gebühr)
- Lift

Vor Ort

Eleganz inmitten der Natur

Bad Wildungen zählt zu den bedeutendsten Heilbädern Deutschlands und ist weithin bekannt für seine zahlreichen Heilquellen. Der traditionsreiche Kurort zeichnet sich durch sein elegant anmutendes Stadtbild aus: Wunderschöne Fachwerkhäuser stehen hier im Kontrast zu prächtigen Jugendstilbauten. Von Europas größtem Kurpark über die Brunnenallee bis hin zur verwinkelten Altstadt – lernen Sie das Staatsbad von seinen schönsten Seiten kennen.

Herrliche Ausflugsziele führen zum benachbarten Edersee und in den urigen Nationalpark Kellerwald-Edersee – mit unzähligen Wanderwegen und einer Bergbahnfahrt zum Schloss Waldeck.

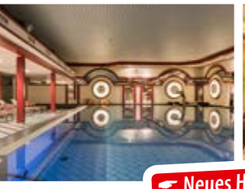

Neues Hotel!

Informationen auf einen Blick

Inklusivleistungen

- Abholung von zu Hause im Stadtgebiet Köln
- Fahrt im modernen Reisebus
- DRK-Reisebegleitung
- 12 Übernachtungen im Maritim Hotel Bad Wildungen
- Halbpension
- 1 Abschiedsnachmittag mit Kaffeegedeck
- Nutzung des Schwimmbades
- Kofferservice
- Kurtaxe
- Versicherungspaket

Preise & Termine

Mo. 5.7. – Sa. 17.7.2021

Doppelzimmer **1.299,- €**

Einzelzimmer **1.399,- €**

Alle Preisangaben = Preis pro Person
Mindestteilnehmerzahl: 20

17. Juli – 31. Juli 2021

Wiehengebirge

Bad Holzhausen

ENTFERNUNG 233 km

Lift Pool Wellness

Ihr Reiseziel

Wunderbar idyllisch

Seit 2007 ist Bad Holzhausen staatlich anerkanntes Heilbad. Der beschauliche Ort mit seinem schönen Kurpark, historischen Bauwerken und netten Cafés sorgt für das richtige Maß an Ruhe und Erholung. In der Umgebung liefern die herrliche Landschaft, die Westfälische Mühlenstraße und eine Vielzahl von Schlössern, Burgen und historischen Gutshöfen zusätzlichen Entdeckungsspaß.

Ihr Hotel

Einfach wohlfühlen

Das neu gestaltete Landhotel Annelie ist zentral, aber ruhig im Ort gelegen. Die familiäre Atmosphäre, die gute Küche mit regionalen Speisen und der zur Verfügung stehende Wellnessbereich machen den Aufenthalt zu einem echten Wohlfühlerlebnis.

- Modern eingerichtete Komfortzimmer im Neubau mit ebenerdiger Dusche/WC, Haartrockner, Flatscreen-TV, Telefon, WLAN, Safe, Balkon oder Terrasse
- Restaurant „Alte Schule“ sowie uriger Weinkeller
- 1.000 m² großer Wellness- und Saunabereich über drei Etagen mit Schwimmbad, Kneipp-Tretbecken, Dampfbad, Tecaldarium und Sauna
- Hauseigene Salzgrotte (gegen Gebühr)
- Praxis Aliento sowie Beauty-Center für Ihre persönlichen Wohlfühl-Anwendungen (gegen Gebühr)

Vor Ort

Idealer Erholungsort

Auch im noch jungen Heilbad lässt es sich wunderbar entspannen. So lädt der rund fünf Hektar große Kurpark mit seinem alten Baumbestand, den farbenfroh gestalteten Blumenbeeten und den schönen Teichanlagen zum Flanieren und Verweilen ein. „Der Garten der Generationen“, ein Bewegungspark mit mehreren Geräten für Jung und Alt, sorgt für sportliche Momente.

Ein echter Blickfang ist das prächtige Rittergut Holzhausen – das heutige Haus des Gastes. Zahlreiche Veranstaltungen bieten hier ein vielfältiges Kulturprogramm. Weitere Sehenswürdigkeiten sind z. B. die Gutswassermühle und das Backhaus sowie das Schloss Crollage, ein im Jahre 1578 im Stil der Weserrenaissance errichtetes Rittergut.

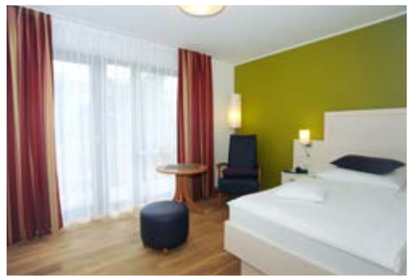

Informationen auf einen Blick

Inklusivleistungen

- Abholung von zu Hause im Stadtgebiet Köln
- Fahrt im modernen Reisebus
- DRK-Reisebegleitung
- 14 Übernachtungen im Landhotel Annelie
- Vollpension
- 1 Abschiedsnachmittag mit Kaffeegedeck
- Nutzung von Hallenbad und Wellnessbereich
- Teilnahme am Freizeitprogramm des Kurortes mit z. B. Gymnastik, Bingo usw.
- Kurtaxe
- Versicherungspaket

Preise & Termine

Sa. 17.7. – Sa. 31.7.2021

Doppelzimmer **1.299,- €**

Einzelzimmer **1.429,- €**

Frühbucher-Rabatt bis 1.3. **50,- €**

Rückfahrt via Bad Salzuflen

Alle Preisangaben = Preis pro Person
Mindestteilnehmerzahl: 20

18. Juli – 31. Juli 2021
Hotel Ostertor

Weserbergland

Bad Salzuflen

ENTFERNUNG 205 km

1. Sept. – 15. Sept. 2021
Villa Elisabeth

Ihr Reiseziel

Atmen wie am Meer

Eingebettet in die reizvolle Landschaft zwischen Teutoburger Wald und Weserbergland zeichnet Bad Salzuflen vor allem eines aus: Das bekannte Heilbad kann auf eine rund 200 Jahre alte Bädertradition zurückblicken. So steht die Heilkraft der Sole im Mittelpunkt der zahlreichen Gesundheitsangebote des Ortes. Gleich neun sprudelnde Quellen schenken gesunde Energie für Körper, Geist und Seele.

Für eine frische Meeresbrise sorgt das in Europa einmalige, begehbare Erlebnis-Gradierwerk der Stadt. Hier lässt es sich tief durchatmen. Die Aussichtsplattform bietet zudem einen herrlichen Blick auf den neu gestalteten Kurpark. Die rund 120 Hektar große Anlage mit altem Baumbestand, See, Theater, Konzert- und Wandelhalle reicht bis in die malerische Innenstadt hinein.

Hotel Ostertor

Im Herzen der Stadt

Das moderne Vier-Sterne Best Western Plus Hotel Ostertor liegt zentral im Herzen der Stadt, nur wenige Schritte von der historischen Altstadt entfernt.

Durch die Integration des Hauses in die Shoppingmeile Ostertor Galerie beginnt der Schaufensterbummel direkt vor der Tür. Auch der Kurpark ist nach ca. 500 Metern bestens zu erreichen.

- Liebevoll und modern eingerichtete Zimmer mit Dusche/WC, Haartrockner, LCD-TV mit Video- oder Pay-TV, Telefon, WLAN, Klimaanlage, Schreibtisch und Safe
- Restaurant Hofbräu am Ostertor
- Wellnessbereich mit Sauna und Dampfbad
- Massagen und Kosmetik (gegen Gebühr)

Informationen auf einen Blick

Inklusivleistungen

- Abholung von zu Hause im Stadtgebiet Köln
- Fahrt im modernen Reisebus
- DRK-Reisebegleitung
- 13 Übernachtungen im Vier-Sterne Best Western Plus Hotel Ostertor
- Halbpension
- Wasser und Tee zum Abendessen
- 1 Flasche Mineralwasser bei Anreise
- 1 Abschiedsnachmittag mit Kaffeegedeck
- 1 Fahrt mit der Paulinchenbahn
- 1 Eintritt VitaSol Therme (2 Std.)
- 1 Besuch der Salzgrotte
- Nutzung von Sauna und Dampfbad
- Leihbademantel
- Freie Fahrt mit allen Bussen und Bahnen der Stadtlinien
- Kurtaxe
- Versicherungspaket

Preise & Termine

So. 18.7. – Sa. 31.7.2021

Doppelzimmer	1.429,- €
Einzelzimmer	1.429,- €

Rückfahrt mit Bad Holzhausen
Alle Preisangaben = Preis pro Person
Mindestteilnehmerzahl: 18

Villa Elisabeth

In bester Kurparklage

Die stilvolle Pension Villa Elisabeth befindet sich am Eingang des Kurparks, nur wenige Gehminuten vom Stadtzentrum entfernt. Die mit viel Liebe zum Detail ausgestatteten Räume bieten Platz für gesellige Runden. Die abwechslungsreiche Küche bereitet auf Wunsch auch Schonkost zu.

- Großzügige und komfortable Zimmer mit Bad oder Dusche/WC, Kabel-TV, Telefon, teilweise mit Veranda oder Erker
- Terrasse und Liegewiese
- Parkähnlicher Garten mit altem Baumbestand
- Lift

Vor Ort

Einzigartige Weserrenaissance

Die historische Altstadt verzaubert mit prachtvollen Patrizierhäusern.

Kunstvoll geschnitzte Ornamente und Giebel zeugen vom Reichtum vergangener Tage, als hier Salz gewonnen wurde. Die weitläufige Fußgängerzone mit Geschäften, Boutiquen, Restaurants und Cafés lädt zum Einkaufen und Genießen ein.

In der VitaSol Therme schwimmen Sie auf über 1.700 m² Wasserfläche wie im Meer. Ein Miniatur-Gradierwerk und ein warmer Guss aus Solarregenwolken sind einzigartige Highlights der Thermenlandschaft.

Auch mit den Sehenswürdigkeiten in Bad Salzuflen und der nahen Umgebung ist hier Abwechslung garantiert. Ein lohnenswertes und interessantes Ausflugsziel des Umlandes ist z. B. das Weserrenaissance-Schloss Brake in der alten Hansestadt Lemgo, das Kaiser-Wilhelm-Denkmal in Porta Westfalica oder das Preußenmuseum in Minden.

Informationen auf einen Blick

Inklusivleistungen

- Abholung von zu Hause im Stadtgebiet Köln
- Fahrt im modernen Reisebus
- DRK-Reisebegleitung
- 14 Übernachtungen in der Villa Elisabeth
- Vollpension
- Auf Wunsch Schonkost
- 1 Begrüßungscocktail
- 1 Kaffee und Kuchen am Nachmittag
- 1 Abschiedsnachmittag mit Kaffeegedeck
- Freie Fahrt mit allen Bussen und Bahnen der Stadtlinien
- Kurtaxe
- Versicherungspaket

Preise & Termine

Mi. 1.9. – Mi. 15.9.2021

Doppelzimmer	1.449,- €
Einzelzimmer	1.449,- €
DZ als EZ	1.589,- €

Alle Preisangaben = Preis pro Person
Mindestteilnehmerzahl: 18

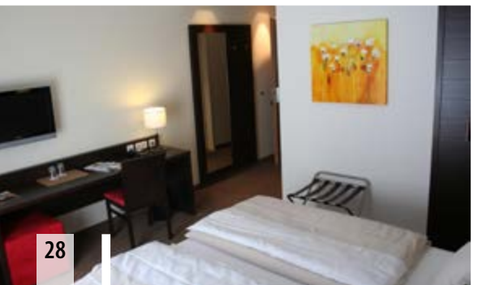

1. Aug. – 11. Aug. 2021

Erzgebirge

Frauenstein – Eine Erlebnistour durch das Erzgebirge

ENTFERNUNG 577 km

Lift Wellness Aktiv

Reiseziel mit Bus vor Ort!

Ihr Reiseziel

Perle des Erzgebirges

Die kleine, über 800 Jahre alte Silbermannstadt Frauenstein ist die Perle des Ost-Erzgebirges. Seit über 100 Jahren ist das auf 650 m Höhe gelegene Städtchen und der Stadtteil Nassau schon als staatlicher Erholungsort anerkannt. Umgeben von Wäldern und reizvollen Tälern bietet Frauenstein die richtige Umgebung für Erholung.

Ihr Hotel

Zentral gelegen

„Glück Auf!“, mit diesem alten Bergmannsgruß heißt Sie das familiengeführte Vier-Sterne-Hotel Goldener Stern willkommen. Durch die zentrale Lage ist es ein idealer Ausgangspunkt für Wandertouren sowie vielfältige Ausflüge und kulturelle Erlebnisse. Genießen Sie die angenehme Verwöhnatmosphäre des neu gestalteten Hauses.

- Komfortable Wohlfühlzimmer mit Dusche/WC, Sat-TV, Telefon, WLAN und Minibar
- Gemütliche Gaststube
- Außen- und Dachterrasse mit Blick auf Marktplatz, Schloss und Burgruine
- Idyllischer Gastgarten mit altem Baumbestand und Wasserspielen
- Wellnessbereich mit Finnischer Sauna und einzigartigem Ruheraum auf dem Heuboden, Panoramaterrasse und Massageangebot (teilweise gegen Gebühr)
- Lift

Reiseablauf

1. Tag: Anreise

Am Morgen beginnt Ihre Erlebnisreise mit der Anreise im modernen Reisebus und anschließender Zeit zur freien Verfügung.

2.. Tag: Frauenstein

Der Chef des Hotels Goldener Stern zeigt Ihnen zunächst alle großen und kleinen Dinge, die Frauenstein so unverwechselbar machen. Anschließend spazieren Sie durch den Schlosspark, vorbei am „Großvaterstuhl“ nach Kleinbobritzsch. Im Gasthof zum Fürstenthal können Sie sich stärken, um die Burgruine und das Silbermannmuseum zu besuchen.

3. Tag: Annaberg & Oberwiesenthal

Bei dieser Fahrt lernen Sie das Erzgebirge näher kennen. Sie besuchen die alte Bergstadt Annaberg und besichtigen die St. Annen-Kirche, eine der schönsten gotischen Hallenkirchen im Erzgebirge. Am Nachmittag geht es nach Oberwiesenthal und auf den höchsten Berg Ostdeutschlands. Wenn Sie mögen, können Sie die Strecke zwischen Cranzahl und Oberwiesenthal mit der Schmalspurbahn zurücklegen.

4. Tag: Teplitz & Krupka

Teplitz ist der älteste Kurort Tschechiens und lädt ein zum Besuch des „Böhmischen Klein-Paris“ mit ansehnlichen Kurhäusern, Parks und Brunnen, der ausgedehnten Fußgängerzone und der barocken Mariensäule. Krupka kombiniert schöne Natur mit reicher Geschichte. Steile Berghänge, historische Bergbauzeugnisse und abgelegene Wälder einerseits und touristische Infrastrukur andererseits, machen die Umgebung von Krupka zu einem besonders attraktiven Ausflugsziel.

5. Tag: Dresden

Dieser Ausflug steht ganz im Zeichen der sächsischen Kunst- und Kulturmetropole. Zwinger, Semperoper, Frauenkirche oder das Grüne Gewölbe sind nur einige Beispiele. In der Frauenkirche haben Sie die Möglichkeit, an der Mittagsandacht teilzunehmen und das Orgelspiel zu genießen.

6. Tag: Zur freien Verfügung

Heute besteht die Möglichkeit, Frauenstein auf eigene Faust zu erkunden oder einfach mal in der Sauna zu entspannen.

7. Tag: Sächsisch-böhmische Bierroute

Dieser Ausflug beginnt mit einem Besuch der Privatbrauerei Rechenberg und einer Kostprobe. Danach geht es ins tschechische Žatec zu einem weiteren Brauereibesuch mit Verkostung. Während der Fahrt nach Most können Sie bei einem Picknick neue Kraft tanken für den Besuch der sagenhaften Dekanatskirche Mariä Himmelfahrt.

8. Tag: Seiffen

Es steht die Heimat von Räuchermännchen, Nussknackern und Lichterbögen auf dem Programm. Die größte Nussknackersammlung und den größten Nussknacker der Welt können Sie im Nussknackermuseum bewundern. Besuchen Sie die Reifendreherwerkstatt und bummeln Sie durch die schöne Stadt Seiffen.

9. Tag: Elbsandsteingebirge / Sächsische Schweiz

Auf der Bastei, ca. 200 m über der Elbe, erleben Sie einen herrlichen Blick auf eine bizarre Felsenwelt. Mit dem Schaufelraddampfer oder einem Salonschiff fahren Sie auf der Elbe von Königsstein nach Pirna und genießen das wunderschöne Panorama am Ufer.

10. Tag: Frauenstein

Malerisch auf einem Bergrücken an den sanft ansteigenden Höhen zum Erzgebirge gelegen, verzaubert Frauenstein den Besucher auf vielfältige Art und Weise. Ruhige Gassen, Cafés und ein mittelalterlich geprägter Marktplatz laden zum Verweilen ein. Burgruine, Schloss und Kirche zeugen von einer langen Tradition und Stadtgeschichte, die sich nahtlos in die Bergbaugeschichte des Erzgebirges einfügt.

11. Tag: Heimreise

Heute heißt es auch leider schon wieder Abschied nehmen. Mit vielen schönen Eindrücken und netten Erinnerungen im Gepäck treten Sie die Heimreise an.

Informationen auf einen Blick

Inklusivleistungen

- ✓ Abholung von zu Hause im Stadtgebiet Köln
- ✓ Fahrt im modernen Reisebus
- ✓ DRK-Reisebegleitung
- ✓ Örtliche Stadt- und Reiseführer
- ✓ 10 Übernachtungen im Vier-Sterne-Hotel Goldener Stern
- ✓ Halbpension
- ✓ 1 Hutzenabend
- ✓ Alle Fahrten und Ausflüge vor Ort lt. Programm
- ✓ Kurtaxe
- ✓ Versicherungspaket

Preise & Termine

So. 1.8. – Mi. 11.8.2021

Doppelzimmer **1.380,- €**

Einzelzimmer **1.480,- €**

Strecken- und Programmänderungen vorbehalten.

Reiseorganisation: DRK Rhein-Erft

Alle Preisangaben = Preis pro Person

Mindestteilnehmerzahl: 30

27. Juli – 10. Aug. 2021

Teutoburger Wald

Bad Driburg

ENTFERNUNG 205 km

Ihr Reiseziel

Wo es grünt und blüht

Vor den Toren der Stadt befindet sich der Naturpark Teutoburger Wald und das landschaftlich reizvolle Eggegebirge – mittendrin gepflegte, farbenprächtige Parks und Gärten. In und um Bad Driburg grünt und blüht es, wohin das Auge reicht. In dem staatlich anerkannten Mineral- und Moorheilbad wird Gartenkunst zum Augenschmaus. So zählt z. B. der Gräfliche Park zu den schönsten im Land. Darüber hinaus sorgen Bad Driburgs natürliche Heilmittel, wie die bekannten kohlensäurehaltigen Mineralquellen und das Schwefelmoor, für den gesunden Wohlfühleffekt.

Ihr Hotel

In Ruhe erholen und genießen

Auf eine gastfreundliche Atmosphäre können sich die Gäste des Drei-Sterne-Hotels Erika Stratmann freuen. Ob komfortabel eingerichtete Zimmer, kulinarische Genüsse oder das hauseigene Schwimmbad samt Wellnessbereich: Hier lässt es sich, fernab vom Alltag, herrlich erholen. Direkt gegenüber des Kurparks und nur wenige Gehminuten vom Zentrum Bad Driburgs entfernt, bieten sich einige Erkundungstouren vom Hotel aus an.

- Komfortabel eingerichtete Zimmer mit Bad oder Dusche/WC, Haartrockner, Telefon, TV, Radio
- Zimmer der Plus-Kategorie zusätzlich mit Balkon oder Terrasse (Stufen)
- Speisesaal mit Terrasse
- Fernsehzimmer, Bibliothek und Veranstaltungsräume
- Wellnessbereich mit Schwimmbad, Sauna und Massagen (teilweise gegen Gebühr)
- Leihbademantel (gegen Gebühr)
- Barrierefreie Zugänge
- Großzügige Gartenanlage mit Teich und Liegefläche
- Lift

Vor Ort

Natürlich entspannen

Auf rund 60 ha lässt es sich im Gräflichen Park, der im Stil eines englischen Landschaftsgartens angelegt ist, herrlich flanieren und verweilen. Neben einer über 200-jährigen Geschichte als Heilbad wartet die ostwestfälische Stadt außerdem mit einer jahrhundertealten Glasmachertradition auf, die sich im örtlichen Glasmuseum widerspiegelt.

Für Aktive und Naturfreunde: Mehr als 60 ausgeschilderte Wanderwege machen die nähere Umgebung zu einem wahren Naturerlebnis.

Informationen auf einen Blick

Inklusivleistungen

- ✓ Abholung von zu Hause im Stadtgebiet Köln
- ✓ Fahrt im modernen Reisebus
- ✓ DRK-Reisebegleitung
- ✓ 14 Übernachtungen im Drei-Sterne-Hotel Erika Stratmann
- ✓ Vollpension
- ✓ Mineralwasser zum Mittagessen, am Abend Tee
- ✓ 1 Themenbuffet
- ✓ 1 Driburger Kaffeetafel
- ✓ 1 Abschiedsnachmittag mit Kaffeegedeck
- ✓ 1 Begrüßungscocktail
- ✓ Nutzung von Schwimmbad und Sauna
- ✓ Kofferservice
- ✓ Kurtaxe
- ✓ Versicherungspaket

Preise & Termine

Di. 27.7. – Di. 10.8.2021

Doppelzimmer	1.269,- €
Einzelzimmer	1.339,- €
Doppelzimmer+	1.339,- €
Einzelzimmer +	1.409,- €

Alle Preisangaben = Preis pro Person
Mindestteilnehmerzahl: 20

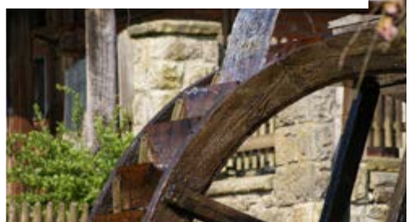

16. Aug. – 26. Aug. 2021

Ostsee

Travemünde

ENTFERNUNG 500 km

Ihr Reiseziel

Perle an der Ostsee

Oft als Lübecks „schönste Tochter“ bezeichnet, macht Travemünde diesem Titel alle Ehre. Das bekannte Heilbad besticht mit seinen kleinen Altstadtgassen, prächtigen historischen Häusern, dem breiten, feinsandigen Strand und einer Strandpromenade, die bis heute zu den schönsten Europas zählt.

Maritim Strandhotel

Maritime Gastlichkeit

Direkt am Meer, mit schönem Blick auf die Lübecker Bucht, bietet das Maritim Strandhotel Travemünde alles, was es für einen Urlaub an der See braucht. Genießen Sie darüber hinaus die vielfältigen Freizeit-, Fitness- und Wellnessangebote des Hauses und tanken Sie dabei neue Energie. Wahre Gaumenfreuden erwarten Sie in den Restaurants des Hauses. Eines davon bietet in 115 Metern Höhe fantastische Ausblicke auf das Meer und die riesigen vorbeiziehenden Kreuzfahrtschiffe und Fähren.

- Elegant ausgestattete 28 m² große Zimmer der Classic-Kategorie mit Bad/WC, Haartrockner, Telefon, Sat-TV, Safe, Minibar, WLAN und Balkon
- Ostsee-Restaurant
- Panorama-Restaurant und -Café „Über den Wolken“
- Bar „Night Sailer“ und Bierstube mit Sommerterrasse
- 1.100 m² großer Beauty- und Wellnessbereich mit Pool (28 °C, 8 x 12 m), Sauna, Saunarium, innen- und außenliegender Entspannungszone, Fitnessraum sowie Wellnessanwendungen (teilweise gegen Gebühr)
- Fahrrad- und Strandkorbvermietung
- Lift

Vor Ort

Reich an Abwechslung

Allein in Travemünde mit all seinen Sehenswürdigkeiten lässt es sich gut verweilen. Neben dem Wahrzeichen des Heilbads, dem Viermastbark und Museumsschiff „Passat“ sowie dem historischen Stadtkern, bieten sich z. B. die Alte Vogtei oder der urige Fischereihafen an, wo Meeresspezialitäten fangfrisch angeboten werden. Außerdem lohnenswert: die Halbinsel Priwall, deren einmalige Dünenlandschaft unter Naturschutz steht.

Informationen auf einen Blick

Inklusivleistungen

- ✓ Abholung von zu Hause im Stadtgebiet Köln
- ✓ Fahrt im modernen Reisebus
- ✓ DRK-Reisebegleitung
- ✓ 10 Übernachtungen im Maritim Strandhotel Travemünde
- ✓ Halbpension
- ✓ Auf Wunsch glutenfreie Sonderkost
- ✓ 1 Abschiedsnachmittag mit Kaffeegedeck
- ✓ Nutzung des Schwimmbades
- ✓ Kurtaxe
- ✓ Kofferservice
- ✓ Versicherungspaket

Preise & Termine

Mo. 16.8. – Do. 26.8.2021

Doppelzimmer	1.459,- €
Einzelzimmer	1.599,- €

Alle Preisangaben = Preis pro Person
Mindestteilnehmerzahl: 18

20. Aug. – 3. Sept. 2021

Österreich

Bad Hofgastein

ENTFERNUNG 795 km

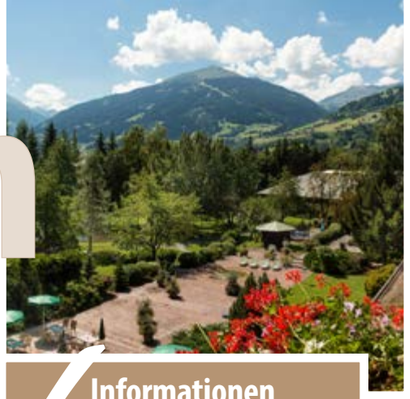

Ihr Reiseziel

Rundum-Erholung

Vor der imposanten Bergkulisse der Hohen Tauern und an der sonnigsten Stelle des Gasteinertales im Salzburger Land liegt Bad Hofgastein. Der Ort mit seinen weltberühmten Thermalquellen bietet Besuchern vielseitige Möglichkeiten, sich rundum zu erholen – die Thermen von Bad Hofgastein haben eine Wasserfläche von 14.000 m²!

Ihr Hotel

Eine Oase für Gesundheit und Erholung

Sie wohnen im Vier-Sterne-Haus Johannesbad Hotel Palace, in ruhiger Lage unmittelbar am Kurpark. Zum Städtchen sind es gerade einmal fünf Minuten. Vom Frühstückstisch aus blicken Sie direkt in die schöne Berglandschaft.

Das komfortable Hotel mit großzügigen Gesellschaftsräumen bietet viel für Gesundheit und Erholung: Das Thermalwasser fließt von der Quelle direkt in das Gesundheitszentrum. Ob im Panorama-Hallenbad oder in der Sauna, in den gemütlichen Restaurants oder im schönen Hotelgarten – hier können Sie es sich so richtig gut gehen lassen.

Lift · Pool · Wellness

- Komfortzimmer mit Bad oder Dusche/WC, Haartrockner, Telefon, TV, Radio, WLAN, Safe und Balkon
- Leihbademantel (gegen Kaution)
- Panorama-Hallenbad mit Whirlpool
- Wellness-Bereich mit verschiedenen Saunen, Erlebnisduschen, Kneipprondell, Solegrotte, Fango und Massage (teilweise gegen Gebühr)
- Großer ansprechender Hotelpark mit Terrasse
- Lift

Vor Ort

Aktiv und vielseitig

Das Gasteinertal bietet für jeden Geschmack etwas: Flanieren Sie z. B. durch den bekannten Kurort Bad Gastein oder erkunden Sie das Wanderparadies Sportgastein mit seiner bodenständigen Gastlichkeit.

Über 90 km Wanderwege führen in die unvergleichliche Naturlandschaft des Salzburger Landes. Darüber hinaus gibt es zahlreiche Ausflugsmöglichkeiten in die reizvollen österreichischen Alpen.

Informationen auf einen Blick

Inklusivleistungen

- Abholung von zu Hause im Stadtgebiet Köln
- Fahrt im modernen Reisebus
- DRK-Reisebegleitung
- 14 Übernachtungen im Vier-Sterne-Haus Johannesbad Hotel Palace
- Halbpension Plus
- Tischgetränke am Abend (Bier, Wein, Softdrinks)
- Kuchenbuffet am Nachmittag
- 1 Begrüßungscocktail mit Hausführung
- Nutzung von Panorama-Hallenbad, Wellnessbereich und Solegrotte
- 1 Ausflug in die Region
- Freizeit- und Unterhaltungsprogramm mit z. B. Morgengymnastik, Aquafitness und Live-Musik
- Nutzung des Citybusses
- Kurtaxe
- Versicherungspaket

Preise & Termine

Fr. 20.8. – Fr. 3.9.2021

Doppelzimmer	1.569,- €
Einzelzimmer	1.499,- €
Einzelzimmer+	1.569,- €

Alle Preisangaben = Preis pro Person
Mindestteilnehmerzahl: 30

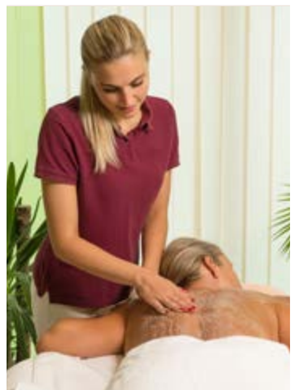

4. Sept. – 14. Sept. 2021

Ostsee

Dahme

ENTFERNUNG 538 km

Ihr Reiseziel

Durchatmen, wohlfühlen und heilen

Das Ostseeheilbad Dahme liegt zwischen der Hansestadt Lübeck und der Insel Fehmarn. Hier lädt der kilometerlange feinsandige Strand mit einer naturbelassenen Dünenlandschaft im Norden und einer malerischen Steilküste im Süden zu mehr als nur Urlaub im Strandkorb ein. Auf der Seepromenade sitzen Besucher – die Weite der See vor Augen und charmante, reetgedeckte Cafés und Boutiquen im Rücken – in der ersten Reihe und atmen frische und gesunde Seeluft.

Ihr Hotel

Familiär geführt

Zentral und dennoch ruhig liegt das Drei-Sterne Seehotel Lönö direkt am Deichdurchgang nur einen Katzensprung vom Strand und der Promenade entfernt. Gastlichkeit und exzellenter Service haben in diesem familiengeführten Haus eine lange Tradition. Der Küchenchef verwöhnt die Gäste des Hauses mit einer abwechslungsreichen, maritimen Küche.

Lift

Bitte beachten Sie, dass ein Großteil der Zimmer mit dem Lift zu erreichen ist – dies gilt jedoch nicht für alle Zimmer! Im Eingangsbereich befinden sich ebenfalls einige Stufen, die jedoch über einen separaten Rampenzugang überwunden werden können.

- Hell und individuell eingerichtete Zimmer mit traditionellen Holzmöbeln aus Schleswig-Holstein und Boxspringbetten, Dusche/WC, Haartrockner, Kabel-TV, Telefon, WLAN, Schreibtisch, französischem Stehbalkon oder Terrasse, überwiegend mit Meerblick
- Barrierefreier Zugang zum Restaurant mit Sonnenterrasse
- Hotelbar
- Lift

Vor Ort

Unverfälscht maritim

Die einladende Dahmer Seebrücke ragt weit in die See. Hier legen kleine Ausflugsschiffe an, um Sie zu einer Rundfahrt entlang der Küste abzuholen. Weitere Ausflüge in die Umgebung bieten sich u.a. an zum Klosterdorf Cismar, in die Hansestadt Lübeck, in die Holsteinische Schweiz mit der eindrucksvollen Stadt Eutin – oder auf die Insel Fehmarn. Von dort ist es mit der Fähre nur ein Katzensprung nach Dänemark.

Informationen auf einen Blick

Inklusivleistungen

- Abholung von zu Hause im Stadtgebiet Köln
- Fahrt im modernen Reisebus
- DRK-Reisebegleitung
- 10 Übernachtungen im Drei-Sterne Seehotel Lönö
- Halbpension
- 1 Flasche Mineralwasser bei Anreise auf dem Zimmer
- 1 Abschiedsnachmittag mit Kaffeegedeck
- Ostsee-Card mit vielen Vergünstigungen vor Ort
- Kurtaxe
- Versicherungspaket

Preise & Termine

Sa. 4.9. – Di. 14.9.2021

Doppelzimmer	1.319,- €
Einzelzimmer	1.479,- €
DZ als EZ	1.739,- €

Alle Preisangaben = Preis pro Person
Mindestteilnehmerzahl: 22

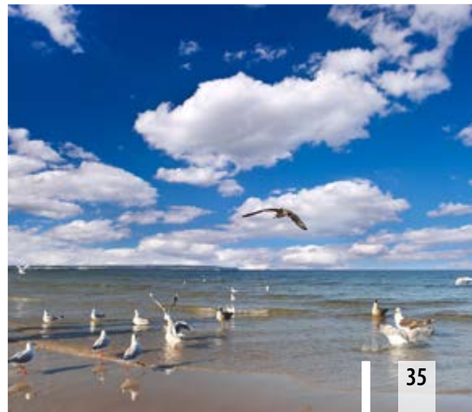

9. Sept. – 21. Sept. 2021

Lüneburger Heide

Bad Bevensen

ENTFERNUNG 404 km

Lift Wellness

Wieder im Programm!

Ihr Reiseziel

Auszeit in der Heide

Südlich von Lüneburg ist die sanft-hügelige Landschaft geprägt durch Wälder und kleine Heideflächen. Hier, am Ufer der Ilmenau und im Herzen der Lüneburger Heide, liegt Bad Bevensen. Mit seinem milden Reizklima gehört der Kurort zu den führenden Heilbädern Niedersachsens.

Der Heidekurort ist bekannt für seine Jod-Sole-Therme mit rund 1.200 m² Wasserfläche. Auch mobilitätseingeschränkte Gäste finden hier Entspannung pur, da ihnen Lifter den Zugang zu den Schwimmbecken ermöglichen.

Auch zum Flanieren bietet Bad Bevensen mit der Fußgängerzone und dem großen Kurpark beste Bedingungen. Neben Ruhe und Entspannung im Kurzentrum finden Besucher in der Altstadt rund um Geschäfte, Märkte und traditionelle Feste eine fröhliche Stadt-Atmosphäre vor.

Ihr Hotel

Barrierefrei in guten Händen

Das ehemalige Gästehaus der Fürst Donnersmarck Stiftung erstrahlt nach umfassenden Renovierungen und unter neuem Namen als Heidehotel Bad Bevensen in frischem Glanz. Es ermöglicht Menschen mit Mobilitätseinschränkung sowie ihren Angehörigen einen erholsamen, entspannten und vor allem barrierefreien Urlaub. Dafür sorgen nicht nur die herzliche Atmosphäre, das freundliche und hilfsbereite Servicepersonal, sondern ebenfalls die gute Küche des Hauses, welche mit frischen und regionalen Köstlichkeiten keine Wünsche offen lässt.

- Geschmackvoll, großzügig und barrierefrei eingerichtete Zimmer mit je einem höhenverstellbaren Bett, Dusche/WC, unterfahrbaren Waschbecken, Telefon, TV und Notruf
- Zusätzliche Hilfsmittel wie z. B. Aufrichthilfe oder Duschrollstuhl vor Ort zu leihen (teilweise gegen Gebühr)
- Gastronomie mit gemütlicher Kaminbar
- Dachterrasse mit erhöhten Liegen
- Gepflegte Gartenanlage mit Sonnenterrasse
- Vitalzentrum mit diversen Saunen, Dampfbad, Gymnastik- und Entspannungsangeboten, Physiotherapie und Massagen (teilweise gegen Gebühr)
- Helle und neu gestaltete Aufenthaltsräume
- Bibliothek
- Lift

Für Abwechslung sorgt neben dem umfangreichen Freizeit- und Unterhaltungsprogramm des Hauses der angrenzende, rollator- und rollstuhlgeeignete Waldgarten-Wanderweg zum nahegelegenen Elbe-Seiten-Kanal.

Besonderer Service

Dieses Reiseangebot ist für Gäste, die für ihre Mobilität etwas mehr Unterstützung und/oder Hilfsmittel wie Rollatoren oder Rollstühle benötigen, besonders interessant.

Alle Angebote des Hauses sind barrierefrei zugänglich und auch für Gäste mit Rollstuhl nutzbar!

Für individuelle pflegerische Leistungen bestellen wir gerne vor Ort einen Pflegedienst. Bitte klären Sie unbedingt im Vorfeld der Reise die Übernahme der Leistung mit Ihrer zuständigen Kranken- bzw. Pflegekasse.

Der Transfer erfolgt in einem modernen Reisebus mit Hebebühne, in dem Reisende auch in ihrem Rollstuhl sitzend sicher und bequem ans Urlaubsziel gelangen.

Vor Ort

Von geruhsam bis aktiv

Im nahegelegenen Kurpark, welcher für Rollatoren und Rollstühle bestens geeignet ist, prägen mächtige, alte Bäume und farbenfrohe Blumenrabatten die Anlage am Ufer der Ilmenau und laden zum Verweilen in einem der gemütlichen Cafés ein. Neben einer Vielzahl von Veranstaltungen im Kurpark haben wir noch einen Geheimtipp für Sie: Besuchen Sie den Garten der Sinne! Hier wird spielerisch Ihre Wahrnehmung angeregt.

Der bekannte Heidekurort bietet seinen Gästen neben Bewegungsaktivitäten in der Jod-Sole-Therme vielfältige Angebote zur Entschleunigung und Stressbewältigung wie beispielsweise Lach-Yoga oder Qi-Gong an. Alles unter dem Motto: Körper, Seele und Geist sollen zur Ruhe kommen.

Der Neptunbrunnen bildet den harmonischen Übergang zwischen dem Grün des Kurparks und der Stadt mit ihren typischen roten Backsteinhäusern. Interessante Ausflugsziele in der Umgebung sind z. B. die alte Salz- und Hansestadt Lüneburg, Uelzen mit dem bekannten Hundertwasser-Bahnhof oder die Heideklöster Medingen, Ebstorf und Lüne.

Informationen auf einen Blick

Inklusivleistungen

- ✓ Abholung von zu Hause im Stadtgebiet Köln
- ✓ Fahrt im modernen Reisebus mit Hebebühne
- ✓ DRK-Reisebegleiterteam
- ✓ 12 Übernachtungen im Heidehotel Bad Bevensen
- ✓ Halbpension
- ✓ 1 Abschiedsnachmittag mit Kaffeegedeck
- ✓ Nutzung des Vitalzentrums mit Sauna und Dampfbad
- ✓ Teilnahme am umfangreichen Freizeitangebot des Hauses
- ✓ Kurtaxe
- ✓ Versicherungspaket

Preise & Termine

Do. 9.9. – Di. 21.9.2021

Doppelzimmer **1.489,- €**

Einzelzimmer **1.569,- €**

Alle Preisangaben = Preis pro Person
Mindestteilnehmerzahl: 20

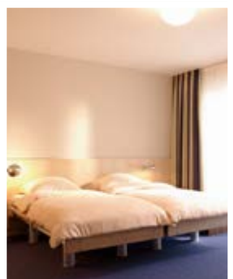

15. Sept. – 29. Sept. 2021

Hessen

Bad Salzschlirf

ENTFERNUNG 241 km

Lift Pool Wellness

Ihr Reiseziel
Vielfältig und dennoch ruhig

Als Kurort blickt Bad Salzschlirf auf eine über 100-jährige Tradition zurück. Trotz der überschaubaren Größe hat das zwischen Rhön und dem Naturpark Vogelsberg gelegene Mineral- und Moorheilbad einiges zu bieten: die Jugendstil-Flaniermeile Lindenstraße oder die herrliche Kurparkanlage. Stress und Hektik sind hier fehl am Platz, dafür sorgt die Ruhe in dem beschaulichen Ort für Erholung pur.

Ihre Kur- & Rehaklinik
Mitten im Geschehen

Ihre Unterkunft, die Kur- und Rehaklinik TOMESA, befindet sich mitten im Zentrum von Bad Salzschlirf. Gemütliche Cafés, Restaurants, Geschäfte und auch der Kurpark sind fußläufig erreichbar. Das TOMESA Gesundheitszentrum wartet mit freundlich möblierten Zimmern, einem vielfältigen Programm und diversen Kur- und Wellnessanwendungen auf.

- Allergikergeeignete Zimmer mit Dusche/WC, Telefon, TV und Safe
- Sonnenterrasse auf dem Dach (nur über Stufen zu erreichen)
- Sole-Schwimmbad
- Fitnessraum
- Verleih von Fahrrädern und Nordic Walking-Stöcken (gegen Gebühr)
- Lift

Vor Ort
Im Zeichen von Natur und Kultur

Fernab vom Alltagstrubel kommen Natur- und Kulturfreunde in und um Bad Salzschlirf voll auf ihre Kosten. Der Kurpark mit seinem herrlichen Baumbestand und farbenfrohen Blumenbeeten ist immer einen Spaziergang wert. Erkunden Sie auch den historischen Ortskern bei einem Bummel.

Rund um den Ort führen etwa 150 Kilometer gut ausgebaute und markierte Wanderwege in die reizvolle, waldreiche Umgebung. Ideal für ausgedehnte Wander-, Nordic Walking- oder auch Radtouren. Oder erklimmen Sie bei guter Kondition und Sicht die nahe gelegene Wasserkuppe, mit rund 950 Metern der höchste Berg Hessens. Weitere Ausflugsziele sind z. B. die mittelalterliche Stadt Lauterbach, die Burgruine Wartenberg oder Fulda. Entdecken Sie die historischen Ecken der Stadt bei einem Bummel durch das Barockviertel mit Dom und Michaelskirche, die als eine der ältesten Kirchen Deutschlands gilt.

Informationen auf einen Blick

Inklusivleistungen

- ✓ Abholung von zu Hause im Stadtgebiet Köln
- ✓ Fahrt im modernen Reisebus
- ✓ DRK-Reisebegleitung
- ✓ 14 Übernachtungen im TOMESA Gesundheitszentrum
- ✓ Vollpension
- ✓ Täglich Nachmittagskaffee
- ✓ 1 Abschiedsnachmittag
- ✓ 1 ärztliche Empfangskonsultation und Abschlussuntersuchung
- ✓ 18 Anwendungen nach ärztlicher Vorgabe, z. B. Massagen, Bäder oder Gymnastik
- ✓ Teilnahme am Hausprogramm mit z. B. Kegel- oder Kinoabend
- ✓ Nutzung des Schwimmbades und des Fitnessbereichs (außerhalb der Therapiezeiten)
- ✓ Kurtaxe
- ✓ Versicherungspaket

Preise & Termine

Mi. 15.9. – Mi. 29.9.2021

Doppelzimmer **1.439,- €**

Einzelzimmer **1.479,- €**

Hin-/Rückfahrt mit Bad Kissingen

Alle Preisangaben = Preis pro Person
Mindestteilnehmerzahl: 20

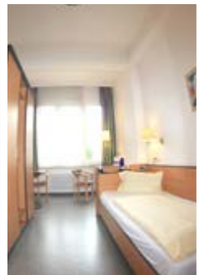

19. Sept. – 26. Sept. 2021

Friesland

Jever

ENTFERNUNG 356 km

Neues Reiseziel!

Lift Pool Wellness Aktiv

Ihr Reiseziel
Nordisch frisch

Wo friesische Kultur und Bierbraukunst aufeinandertreffen. Als friesisch herbe Schönheit präsentiert sich das schmucke Friesenstädtchen Jever seinen Gästen. Die Fußgängerzone lockt mit hübschen Lädchen und Straßencafés. Mittelpunkt ist das Schloss mit dem massiven Bergfried, in welchem heute das Museum für Regionalkultur mit 60 Ausstellungsräumen untergebracht ist. Einstige Herrscherin über Jever war Katharina die Große, im Audienzsaal findet man ein Gemälde der russischen Zarin.

Ihr Hotel
Familiäre Gemütlichkeit

Unweit vom UNESCO Weltnaturerbe Wattenmeer an der Nordsee, mitten im wunderschönen Städtchen Jever, liegt das einzigartige Drei-Sterne GreenLine Hotel Im Schützenhof. Es ist der perfekte Standort für erlebnisreiche Ausflüge in die Weite Frieslands. Der Schützenhof ist ein Ort der Ruhe, ein sehr persönlich geführtes Familienhotel mit viel Liebe zum Detail, Charme und Charakter. Wer hier übernachtet, wird schnell feststellen, es ist ein Haus des Genießens.

- Individuell und liebevoll eingerichtete, allergikerfreundliche Zimmer mit Dusche/WC, Haartrockner, Flat-TV und WLAN
- Restaurant Zitronengras
- Idyllischer Biergarten mit großer Gartenterrasse
- Großzügige Wellnesslandschaft auf 400 m² mit Schwimmbecken, Finnischer Sauna, Dampfsauna, Massagemöglichkeiten, Beautyanwendungen und Fitnessstudio (teilweise gegen Gebühr)
- Veranstaltungsräume
- Lift

Vor Ort
Abwechslung garantiert

Sehenswürdigkeiten sind das Edo-Wiemken-Denkmal in der Stadtkirche, die lebendige Museumswerkstatt Blaudruckerei und natürlich das weltberühmte Friesische Brauhaus mit Brauereimuseum. „Jever – friesisch herb" steht auf dem Etikett des Bieres und eine zünftige Bierprobe versteht sich von selbst!

Auch die Erkundung Frieslands steht bei dieser Reise auf dem Programm. Lassen Sie sich nach Papenburg, in die Heimat der großen Pötte, entführen und besichtigen Sie die bekannte Meyer Werft. Ruhe und nordische Impressionen verspricht die Ostfriesenrundfahrt und wenn man schon so nah an der Nordsee ist, dann darf ein Abstecher nach z.B. Langeoog mit einer Inselführung natürlich nicht fehlen. Abwechslung wird bei dieser Reise garantiert sein!

Informationen auf einen Blick

Inklusivleistungen

- ✓ Abholung von zu Hause im Stadtgebiet Köln
- ✓ Fahrt im modernen Reisebus
- ✓ DRK-Reisebegleitung
- ✓ 7 Übernachtungen im Drei-Sterne GreenLine Hotel Im Schützenhof
- ✓ Halbpension
- ✓ 1 Teestunde mit Kuchen
- ✓ 1 Friesenabend mit Musik und Humor
- ✓ 1 Stadtführung durch Jever
- ✓ 1 Besichtigung der Jever Pilsener Brauerei
- ✓ 1 Ammerland Rundfahrt mit Zwischenahner Meer
- ✓ 1 Hafenrundfahrt mit Jade-Weser-Port
- ✓ 1 Ostriesenrundfahrt Leer und Papenburg mit Besichtigung der Meyer Werft
- ✓ 1 Fahrt zu einer Nordseeinsel z.B. Langeoog mit Inselführung
- ✓ Nutzung des Schwimmbades
- ✓ Versicherungspaket

Preise & Termine

So. 19.9. – So. 26.9.2021

Doppelzimmer **1.180,- €**

Einzelzimmer **1.280,- €**

Strecken- und Programmänderungen vorbehalten.
Reiseorganisation: DRK Rhein-Erft
Alle Preisangaben = Preis pro Person
Mindestteilnehmerzahl: 20

Ostsee
Timmendorfer Strand

ENTFERNUNG 495 km

Lift Wellness

Ihr Reiseziel
Ein Ort der Inspiration

Ob kilometerlanger Sandstrand, die endlose Weite des Meeres, fangfrischer Fisch am beschaulichen Hafen oder die quirlige Atmosphäre im Ort: Rund 15 Kilometer von Lübeck entfernt bietet Timmendorfer Strand alles, was das Urlauberherz im hohen Norden begehrt.

Das Ostseeheilbad inspiriert sogar Künstler: In Timmendorfer Strand hat Udo Lindenberg sein Lied „Horizont“ geschrieben. Dafür wurde ihm ein Denkmal im Ort gesetzt.

Ihr Hotel
Jederzeit orientiert

Freuen Sie sich auf eine entspannte Zeit an der See. Das AURA Hotel steht für familiäres Ambiente und ist gut auf die Bedürfnisse von Senioren ausgerichtet.

Nur wenige Schritte vom Meer entfernt, verfügt das Haus über einen eigenen Strandabschnitt, an dem Sie – z. B. in bequemen Strandkörben sitzend – einfach mal die Seele baumeln und sich die gesunde Seeluft um die Nase wehen lassen können.

Im Restaurant finden Sie abwechslungsreiche, frische und leckere Gerichte. Ebenfalls werden einige Sonderkostformen berücksichtigt.

- Gemütlich eingerichtete, kontrast- und blendfrei gestaltete Zimmer mit ebenerdiger Dusche/WC, TV, Radio, Telefon mit Notruffunktion und Handsender, Kühlschrank, Safe, teilweise mit Balkon
- Restaurant, auf Wunsch mit Tisch- und Buffet-Assistenz
- Bibliothek mit Bildschirmlesegeräten und Hörbüchern
- Clubräume u. a. mit Hörfilm-Videothek
- Wintergarten, Lounge und Laube
- Sauna und Fitnessbereich
- Barrierefreie Umgebung und ausgeleuchtete Wege
- Per Rollator leicht zu erreichender Strandabschnitt
- Bei Bedarf Pflegedienst, Fußpflege und Massagen (gegen Gebühr)
- WLAN im Hotel
- Lift

Vor Ort
Abwechslung auf erholsame Art

Stundenlang am nicht enden wollenden Strand entlang spazieren, den knirschenden Sand unter den Füßen spüren und dem Rauschen des Meeres zuhören – das allein ist für so manchen Urlauber schon tagesfüllend und Erholung pur.

Doch Timmendorfer Strand hat noch viel mehr zu bieten: Erkunden Sie z. B. den Kurpark mit seinem prächtigen alten Baumbestand und dem hübschen Seepferdchenbrunnen. In der denkmalgeschützten Trinkkurhalle finden ganzjährig kulturelle Veranstaltungen statt.

Nach einem Bummel durch den lebhaften Ort lädt das asiatische Teehaus auf der Seeschlösschenbrücke zu einer kleinen Auszeit ein.

Lassen Sie sich im SEA LIFE Timmendorfer Strand auf einzigartige Weise durch den Artenreichtum der nordeuropäischen und tropischen Gewässer führen.

Besuchen Sie auch den kleinen Nachbarort Niendorf und verweilen Sie am malerischen Hafen – oder stechen Sie dort mit einem der Ausflugsschiffe in See!

Außerdem sehenswert ist der Niendorfer Vogelpark. Die weitläufigen Gehege auf dem parkartigen Gelände beherbergen rund 1.000 Vögel unterschiedlichster Art!

Erkunden Sie darüber hinaus die nähere Umgebung, die mitunter einmalige Aussichten bereithält. So können Sie bei guten Sichtverhältnissen auf dem zwölf Meter hohen Hermann-Löns-Turm bis nach Lübeck blicken und die umliegende Natur in aller Ruhe genießen.

Am besten entdecken Sie das Umland mit seinen wunderschönen Seen und Alleen per Fahrrad.

Als kulturelles Highlight bietet sich ein Ausflug in die Hansestadt Lübeck an. Spazieren Sie durch die malerische Altstadt, die zum UNESCO-Weltkulturerbe gehört, und lassen Sie die prächtigen Fassaden der Bürgerhäuser, die „Sieben Türme“ der Innenstadtkirchen, das imposante Holstentor und vieles mehr auf sich wirken.

Informationen auf einen Blick

Inklusivleistungen

- Abholung von zu Hause im Stadtgebiet Köln
- Fahrt im modernen Reisebus
- DRK-Reisebegleitung
- 14 Übernachtungen im AURA Hotel Timmendorfer Strand
- Halbpension
- Auf Wunsch vegetarische, vegane und Diabetikerkost sowie Tisch- und Buffetassistenz
- 1 Abschiedsnachmittag mit Kaffeegedeck
- Nutzung von Sauna und Fitnessbereich
- Teilnahme am hauseigenen Freizeitprogramm
- Kurtaxe
- Versicherungspaket

Preise & Termine

Sa. 18.9. – Sa. 2.10.2021

Doppelzimmer	1.549,- €
Einzelzimmer	1.629,- €
DZ als EZ	2.319,- €
Vollpension	140,- €

Hin-/Rückfahrt via Bad Waldliesborn

Alle Preisangaben = Preis pro Person
Mindestteilnehmerzahl: 20

12. Sept. – 26. Sept. 2021

Italien

Abano

ENTFERNUNG 1.033 km

Klimatabelle für Abano	März	Juni	Sept.	Dez.
Ø Tagestemperatur °C	12	25	24	7
Ø Nachttemperatur °C	4	16	14	0
Sonnenstunden / Tag	5	8	6	3
Regentage / Monat	7	8	5	7

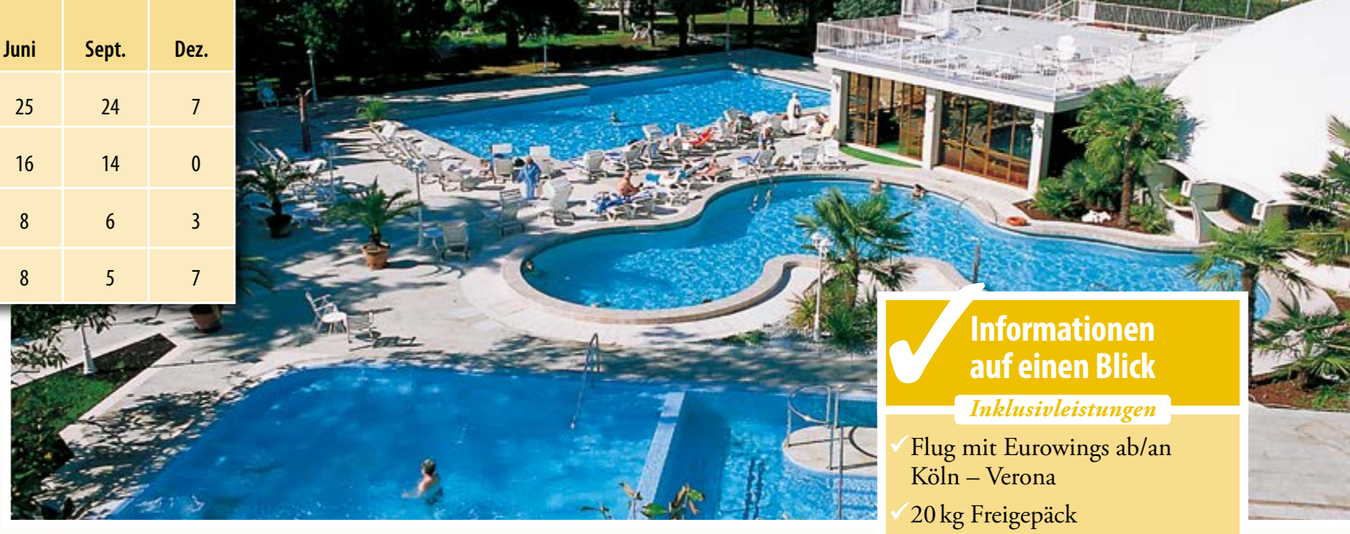

Lift Pool Wellness

Ihr Reiseziel
Gesundheit und Wohlbefinden

Im Herzen Venetiens, nicht weit von Padua und Venedig entfernt, liegt Abano – der älteste und bedeutendste Kurort Europas. Bis heute hat man es verstanden, den historischen Ursprung des Ortes mit modernen Kureinrichtungen und Hotels harmonisch zu verbinden.

Das kleine, elegante Städtchen mit seinen herrlichen Kurhäusern, Brunnen, exklusiven Geschäften und vielen, schön gestalteten Parkanlagen ist bekannt für seinen „lebenden" Fango sowie für die heilende Kraft des Thermalwassers.

Ihr Hotel
Elegante Gastlichkeit

Sie wohnen im eleganten Vier-Sterne-Hotel Ariston Molino, das zentral aber ruhig am Rande der Fußgängerzone liegt. Das Hotel ist umgeben von einem 12.000 m² großen hoteleigenen Park, der zum Verweilen einlädt. Aktive Gäste können sich bei einem Bad in der hauseigenen Schwimmlandschaft erfrischen.

Sie haben auch die Möglichkeit, in der gut ausgestatteten Kurabteilung mit Fangopackungen, Thermalbädern und Massagen, unter ärztlicher Aufsicht etwas für Ihre Gesundheit zu tun.

- Geschmackvoll eingerichtete Standard-Zimmer mit Bad oder Dusche/WC, Bademantel, TV, Telefon, Klimaanlage, Minibar und Balkon, Safe (gegen Kaution)
- Zusätzliche Optionen:
  - TYP 1: Nordseite renoviert
  - TYP 2: Ostseite renoviert
  - TYP 3: Süd-/Ostseite renoviert
- Restaurant sowie großzügige Lobby mit Bar
- Großzügige Gesellschaftsräume
- Eigene Thermalquelle mit Badelandschaft (3 Freibäder, 1 Hallenbad / 28 °C – 34 °C)
- APONIA SPA mit finnischer Sauna, römischem Dampfbad, Eisfall, Erlebnisdusche, Relax-Zone mit Himalaya-Salzwand, Fitnessraum
- Kurabteilung mit Fangotherapie
- Lift

Thermalwasser und Fango
Heilmittel der Natur

Wichtigste Kurmittel in Abano sind das Thermalwasser, das hier aus einer Tiefe von bis zu 3.000 m und mit einer Temperatur von 70 – 87 °C an die Oberfläche steigt, und der Fango. Fango besteht aus Tonerde, Thermalwasser, Algen und Mikroorganismen und ist in speziellen Becken gereift. Da dieser Fango „lebt", kann seine besondere Wirkung nur hier vor Ort so erfahren werden.

Empfohlen wird eine kombinierte Therapie aus Fangopackung, Thermalbad, „Schwitzreaktion" und Unterwassermassage. Die Behandlung entfaltet ihre heilende Kraft vor allem für die Muskeln und Gelenke, für die Atemwege und den Stoffwechsel. Natürlich können Sie die Massagen, Bäder und Packungen auch einfach genießen, um sich etwas Gutes zu tun.

Vor Ort
Für jeden Geschmack

Neben Gesundheit und Wellness hat Abano noch einiges mehr zu bieten: Tauchen Sie z. B. ein in das rege Treiben der Fußgängerzone mit ihren vielen Geschäften und Lokalen. Sehenswert sind auch der Dom San Lorenzo, die Sonnenuhr auf der Piazza del Sole e della Pace, das Kloster von San Daniele und die Wallfahrtskirche im Ortsteil Monteortone.

Auch die Riviera del Brenta ist einen Ausflug wert. Das Ufergebiet des Brenta-Kanals, der eine natürliche Verlängerung des Canale Grande darstellt und durch das Hinterland von Venedig nach Padua führt, ist gespickt mit großartigen antiken Villen, die sich würdevoll im träge fließenden Wasser spiegeln.

Abano ist zudem idealer Ausgangsort für weitere Ausflüge in viele wunderschöne, venetische Städte, die reich an Geschichte, Kunst und Kultur sind, z. B. Padua, die Heimatstadt Galileo Galileis, und natürlich Venedig. Genießen Sie das Flair der zauberhaften Lagunenstadt, z. B. bei einer Gondelfahrt über die Kanäle oder entdecken Sie auf eigene Faust die Schönheit der kleinen Gassen und pittoresken Plätze.

Informationen auf einen Blick
Inklusivleistungen

- Flug mit Eurowings ab/an Köln – Verona
- 20 kg Freigepäck
- Transfer zum/vom Hotel
- Luftverkehrssteuer
- DRK-Reisebegleitung
- 14 Übernachtungen im Vier-Sterne-Hotel Ariston Molino
- Halbpension
- 1 Galadinner oder Themenabend
- 1 Begrüßungscocktail
- 2 Tanzabende
- Nutzung der Thermalschwimmbäder und des APONIA SPA
- Leihbademantel
- Freizeitprogramm z. B. mit Gymnastik und Aqua-Gym
- Kurtaxe
- Versicherungspaket

Preise & Termine

So. 12.9. – So. 26.9.2021

Doppelzimmer	1.689,- €
Einzelzimmer	1.799,- €
Zuschlag Zimmer TYP 1	140,- €
Zuschlag Zimmer TYP 2	210,- €
Zuschlag Zimmer TYP 3	210,- €
Vollpension	140,- €
Wellness-Paket	315,- €
Wellness-Paket+	599,- €

Ärztliche Voruntersuchung, je 5/10 Reaktionsmassagen, Fangopackungen mit Dusche, Thermalbad mit Ozon

Die Preise für den Flughafentransfer entnehmen Sie bitte der Tabelle auf Seite 56.

Alle Preisangaben = Preis pro Person
Mindestteilnehmerzahl: 20

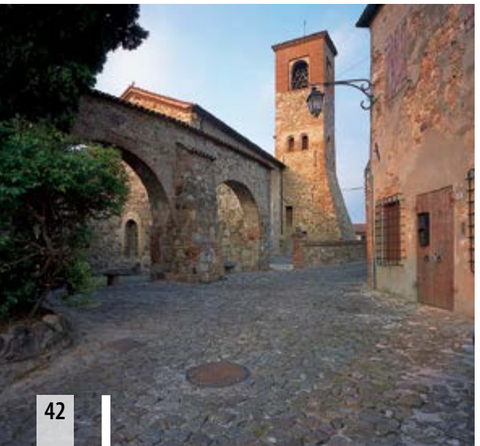

4. Okt. – 18. Okt. 2021

Spanien

Mallorca

ENTFERNUNG 1.625 km

Lift Pool

Ihr Reiseziel

Herbstzauber in mildem Klima

Etwa zwei Flugstunden von Deutschland entfernt befindet sich die Baleareninsel Mallorca mit ihren kulturgeschichtlichen Sehenswürdigkeiten, den etwa 300 Sonnentagen im Jahr und zahlreichen Möglichkeiten zur Entspannung.

Die größte Insel der Balearen bezaubert auch im Herbst mit ihrer vielfältigen Landschaft aus langen Sandstränden, kleinen Buchten, spektakulären Felsenküsten, lebhaften Städten und Badeorten sowie einem gebirgigen Hinterland.

Belebte Strandpromenaden wechseln sich ab mit verschlafen wirkenden, ursprünglichen Dörfern im Landesinnern. Daneben finden sich landwirtschaftlich geprägte Regionen mit Obst-, Mandel- und Olivenplantagen sowie den charakteristischen Windrädern und Terrassen – und nicht zuletzt eine üppige Vegetation in den herrlichen Naturparks.

Mallorca hat einfach für jeden etwas zu bieten! Der lebendige Ferienort Can Pastilla liegt an der Südwestküste der Sonneninsel und ist – neben dem Strandleben – aufgrund seiner Nähe zur Inselhauptstadt Palma de Mallorca Ausgangspunkt für viele Freizeit- und Ausflugsmöglichkeiten.

Ihr Hotel

In frischem Glanz

Das Vier-Sterne-Hotel Las Arenas liegt nur ca. drei Kilometer vom Flughafen der Insel entfernt an der langen Strandpromenade und dem feinsandigen Strand Playa de Palma. Nach umfangreichen Renovierungen im Jahr 2019 erstrahlt das Hotel mit den auf fünf Etagen verteilten 205 Zimmern in neuem Glanz.

- Hell und modern ausgestattete Zimmer zur Meerseite mit Bad oder Dusche/WC, Haartrockner, Flatscreen-Sat-TV, Telefon, WLAN, Klimaanlage und Balkon, Safe und Minibar (gegen Gebühr)
- 24-Stunden-Rezeption
- Lobby mit Möglichkeit zur Gepäckaufbewahrung
- Buffetrestaurant mit Live-Cooking-Station (angemessene Kleidung erwünscht)
- Außenpool und Sonnenterrasse
- Rooftop-Bar und Chillout-Lounge auf der Dachterrasse mit Infinity-Pool und Panoramablick über den Jachthafen und die Bucht von Palma
- Sonnenliegen und Schirme am Außen- wie auch am Dachpool; Badetücher (gegen Kaution)
- Wellnessbereich mit Whirlpool, Sauna und Fitnessraum (teilweise gegen Gebühr)
- Lift

Klimatabelle für Mallorca	Jan.	April	Juli	Okt.
Ø Tagestemperatur °C	15	20	31	23
Ø Nachttemperatur °C	6	10	20	14
Ø Wassertemperatur °C	14	15	25	22
Sonnenstunden / Tag	5	8	11	7
Regentage / Monat	6	5	1	7

Vor Ort

Zwischen Tourismus und Tradition

Can Pastilla ist ein Stadtteil von Palma de Mallorca und gehört zu den beliebten Tourismuszentren von Mallorca. Die etwas ruhigere Strandpromenade nördlich des Strandabschnitts Balenario 15 mit zahlreichen Geschäften, Bars, Cafés und Restaurants machen den Ort zu einem beliebten Reiseziel direkt am Meer.

Es ist auch ein guter Ausgangspunkt, um weitere Strände, Buchten und Ortschaften zu erkunden. Wie zum Beispiel Llucmajor: Bekannt ist die flächenmäßig größte Gemeinde Mallorcas für den wöchentlichen Markt und Flohmarkt wie auch für das Kloster San Bonaventura.

Immer einen Besuch wert ist die Inselhauptstadt Palma mit ihrer berühmten gotischen Kathedrale La Seu und der malerischen Altstadt. Beim Bummel durch die schmalen, verwinkelten Gassen geht es vorbei an prächtigen Stadtpalasten und Jugendstilhäusern, aber auch an unzähligen Cafés, die zum Verweilen einladen. Besuchen Sie zudem die Festung Castell de Bellver, von der aus Sie einen schönen Blick über Stadt und Bucht genießen.

Weitere interessante Ausflugsmöglichkeiten bieten sich zum Beispiel mit der nostalgischen Zugfahrt von Palma nach Sóller, dem Besuch in der berühmten Perlenmanufaktur Perlas Majórica oder einem Abstecher in das idyllische Künstler- und Bergdorf Deià, das im Laufe der Jahre schon viele berühmte Persönlichkeiten gesehen hat.

Informationen auf einen Blick

Inklusivleistungen

- Charterflug ab/an Köln – Palma de Mallorca
- 20 kg Freigepäck
- Transfer zum/vom Hotel
- Luftverkehrssteuer
- DRK-Reisebegleitung
- 14 Übernachtungen im Vier-Sterne-Hotel Las Arenas
- Halbpension
- Nutzung von Liegen und Sonnenschirmen am Außen- und Dachpool
- Touristensteuer
- Versicherungspaket

Preise & Termine

Mo. 4.10. – Mo. 18.10.2021

Doppelzimmer **1.499,- €**

DZ als EZ **1.669,- €**

Die Preise für den Flughafentransfer entnehmen Sie bitte der Tabelle auf Seite 56.

Alle Preisangaben = Preis pro Person

Mindestteilnehmerzahl: 20

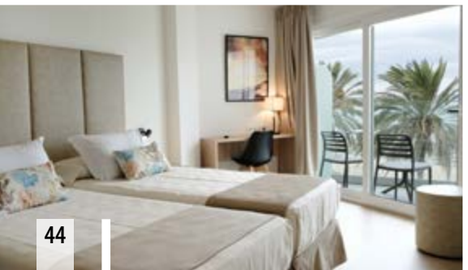

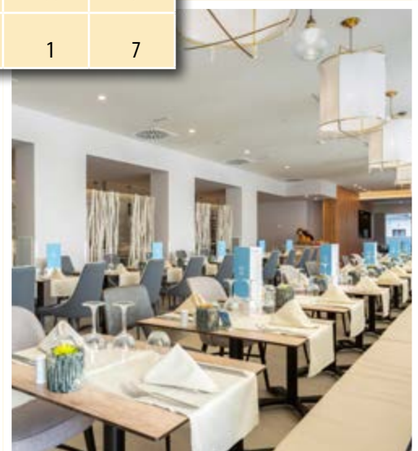

DRK Reisen

Anmeldung zu den Tagestouren unter:
0221 - 54 87 222

Tages ausflüge

Urlaub für einen Tag

Romantische Rheintour

Mit dem Schaufelraddampfer von Boppard nach Rüdesheim

Im modernen Reisebus starten wir am frühen Morgen in Köln. Ziel der Fahrt ist die vom Weinbau geprägte Rheinstadt Boppard. Nach der Ankunft heißt es auch schon bald: „Leinen los!“

An Bord des nostalgischen Schaufelraddampfers Goethe, der aufwendig restauriert wurde und die faszinierende Technik der Vergangenheit noch einmal ausdrucksvoll zur Geltung bringt, genießen Sie das Erlebnis der Flusskreuzfahrt.

Vom Wasser aus lässt sich die wahre Schönheit des Rheins betrachten. Von Boppard aus schlängelt sich der Rhein an zahlreichen Burgen und Ruinen, wie z. B. Burg Maus, Burg Rheinfels oder der Schönburg entlang. Imposante Weinberge, ehrwürdige Kirchenbauten und romantische Fachwerkstädtchen säumen die Flussufer. Um den sagenumwobene Felsen der Loreley ranken sich noch heute die Mythen.

An Bord sorgt eine gepflegte Gastronomie für Ihr leibliches Wohl. Während eines 3-Gang-Menüs zieht langsam die idyllische Landschaft vorbei.

In Rüdesheim verlassen wir die Goethe und haben wieder festen Boden unter den Füßen. Die Zeit bis zur Rückfahrt nach Köln gestalten Sie nach Ihrem Gusto. Unser Tipp: Der Genuss eines „Rüdesheimer Kaffees“ in der bekannten Drosselgasse nach einem kurzen Stadtbummel!

€ 59,-

► Dienstag, 22. Juni 2021
► Dienstag, 7. Sept. 2021

- ✓ Fahrt nach Boppard im modernen Reisebus (Start in Köln 8:15 Uhr / Treffpunkt: Gereonstraße – s. Seite 54)
- ✓ DRK-Reisebegleitung
- ✓ Romantische Rheinfahrt von Boppard (ca. 11:00 Uhr) nach Rüdesheim (ca. 15:15 Uhr) mit dem Schaufelraddampfer MS Goethe
- ✓ 3-Gang-Mittagessen an Bord
- ✓ Gelegenheit zum Stadtbummel durch Rüdesheim
- ✓ Heimfahrt im Bus nach Köln (Ankunft in Köln ca. 19:30 Uhr)

Hachenburg

Oh, du schöner Westerwald

Sie starten am Morgen in Köln und fahren mit dem Bus über Dierdorf bis zur früheren Residenzstadt Hachenburg im Westerwald. Hier werden wir schon durch einen örtlichen Reiseleiter erwartet, der uns den gesamten Tag durch den Westerwald begleitet und uns mit viel Wissenswertem versorgt.

Während eines gemütlichen Spaziergangs durch die urigen Gassen der Altstadt des kleinen Örtchens erhalten Sie einen Eindruck, warum Hachenburg als heimliche Kulturhauptstadt des Westerwaldes gilt. Bewundern Sie die wundervolle Fachwerkskunst der kleinen pittoresken Häuser der Altstadt und halten Sie Ausschau nach dem Hachenburger Löwen! Bummeln Sie im Anschluss noch auf eigene Faust durch das Städtchen, bevor wir in der Traditionsgaststätte Zur Krone am Alten Markt zum Mittagessen einkehren.

Der weitere Verlauf führt uns ins Landschaftsmuseum Westerwald – Tauchen Sie in einer reizvollen Parklandschaft in die Kulturgeschichte des Westerwaldes vom 18. bis zum 20.Jahrhundert ein.

In der Abtei Marienstatt beginnt die letzte Etappe des Tages. Wir besuchen im Rahmen einer kleinen Führung u. a. die Klosteranlage und die Abteikirche des Zisterzienserklosters. Hier besteht ebenfalls die Gelegenheit zu einer Kaffeepause.

Die Ankunft in Köln erfolgt am frühen Abend.

€ 59,-

► Mittwoch, 14. Juli 2021

- ✓ Fahrt nach Hachenburg im modernen Reisebus (Start in Köln 8:30 Uhr / Treffpunkt: Gereonstraße – s. Seite 54)
- ✓ DRK-Reisebegleitung
- ✓ Örtliche Reiseleitung
- ✓ Geführter Spaziergang durch die Hachenburger Altstadt und Gelegenheit zum Stadtbummel
- ✓ Mittagessen in der Traditions-Gaststätte Zur Krone
- ✓ Besuch des Landschaftsmuseums Westerwald
- ✓ Besuch und Führung der Klosteranlage Abtei Marienstatt
- ✓ Heimfahrt im Bus nach Köln (Ankunft in Köln ca. 19:30 Uhr)

Zauberhaftes Lüttich

Die leuchtende Stadt an der Maas

Nur 50 Kilometer hinter der deutschen Grenze liegt Lüttich, die wallonische Provinzhauptstadt! Sie hat deutsche Traditionen, französischen Charme und etwas ganz eigenes Belgisches. Dieser bunte Mix macht den Besuch in unserer Nachbarstadt so interessant. Dazu kommt, dass die Geschichte Lüttichs einer Achterbahnfahrt gleicht: Mal war die Stadt ganz oben, dann ganz unten und jetzt ist sie wieder auf dem besten Weg nach oben. Dies und noch viel mehr werden wir auf einer 2-stündigen Stadtrundfahrt erfahren.

Lüttich ist fraglos frankophil, zugleich zählte es Jahrhunderte lang zum Heiligen Römischen Reich deutscher Nation. Beides strömt in der Stadt auf den Besucher ein. Dem französischen Flair begegnet man in kleinen Cafés, den winzigen Brasserien und den exquisiten Restaurants entlang der Maas. Hier werden wir auch zur Mittagspause einkehren.

Im Anschluss besuchen wir noch den fürstbischöflichen Palast – eine der vielen Lütticher Prachtbauten und heutiger Justizpalast und Sitz der Provinzregierung. Die sechzig, allesamt verschieden gestalteten Säulen, deren Kapitelle mit fantastischen menschlichen Antlitzen und grotesken Masken verziert sind, zeugen von den humanistischen Denkweisen der Renaissance und erzählen von der Entdeckung der Neuen Welt. Bevor es wieder zurück nach Köln geht, haben Sie noch Zeit Lüttich auf eigene Faust zu erkunden.

€ 59,-

► Mittwoch, 18. Aug. 2021

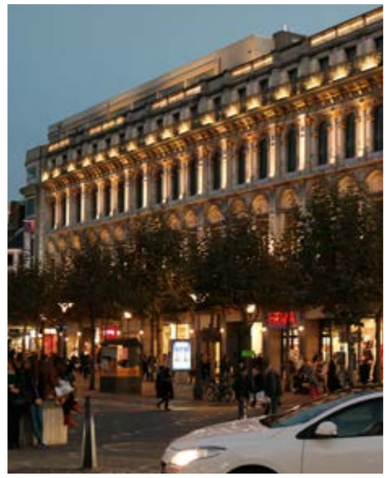

- ✓ Fahrt nach Lüttich im modernen Reisebus (Start in Köln 7:30 Uhr / Treffpunkt: Gereonstraße – s. Seite 54)
- ✓ DRK-Reisebegleitung
- ✓ Örtliche Reiseleitung
- ✓ 2-stündige Stadtrundfahrt in Lüttich
- ✓ Mittagessen in einem Lütticher Restaurant
- ✓ Besichtigung und Führung im fürstbischöflichen Palast
- ✓ Gelegenheit zum Stadtbummel durch Lüttich
- ✓ Heimfahrt im Bus nach Köln (Ankunft in Köln ca. 19:30 Uhr)

20. Dez. 2021 – 3. Jan. 2022

Teutoburger Wald

Bad Driburg

ENTFERNUNG 205 km

Ihr Reiseziel

Von Natur umgeben

Vor den Toren der Stadt liegt der Naturpark Teutoburger Wald und das landschaftlich reizvolle Eggegebirge – mittendrin gepflegte Parks und Gärten. In und um Bad Driburg lässt sich die winterliche Natur förmlich spüren. Der Gräfliche Park des staatlich anerkannten Mineral- und Moorheilbades zählt zu den schönsten im Land. Darüber hinaus sorgen Bad Driburgs Heilmittel, wie die bekannten kohlensäurehaltigen Mineralquellen und das Schwefelmoor, für einen gesunden Wohlfühleffekt.

Ihr Hotel

Erholen und genießen

Auf eine gastfreundliche Atmosphäre können sich die Gäste des Drei-Sterne-Hotels Erika Stratmann freuen. Hier rückt der Alltag in die Ferne. Am Gräflichen Park gelegen und nur wenige Gehminuten vom Zentrum Bad Driburgs entfernt, bieten sich zahlreiche Erkundungstouren vom Hotel aus an. Genießen Sie die Gemütlichkeit der Weihnachtszeit bei einem erholsamen Aufenthalt und festlichen Weihnachtsbuffets.

Lift Pool Wellness

- Komfortabel eingerichtete Zimmer mit Bad oder Dusche/WC, Haartrockner, Telefon, TV, Radio
- Zimmer der Plus-Kategorie zusätzlich mit Balkon oder Terrasse (Stufen)
- Speisesaal mit Terrasse
- Fernsehzimmer, Bibliothek und Veranstaltungsräume
- Wellnessbereich mit Schwimmbad, Sauna, Massagen und Kosmetikbehandlungen (teilweise gegen Gebühr)
- Leihbademantel (gegen Gebühr)
- Barrierefreie Zugänge
- Großzügige Gartenanlage mit Teich
- Lift

Vor Ort

Gesund entspannen

Besonderer Anziehungspunkt von Bad Driburg ist sicherlich der Gräfliche Park, der im Stil eines englischen Landschaftsgartens angelegt ist. Rund 60 ha laden bei klarer, frischer Winterluft zu herrlichen Spaziergängen ein. Neben einer langen Geschichte als Heilbad wartet die ostwestfälische Stadt mit einer jahrhundertealten Glasmachertradition auf, die sich im örtlichen Glasmuseum widerspiegelt.

Die gesunde Wirkung des Bad Driburger Heilwassers können Sie in der Driburg-Therme hautnah erleben. Genießen Sie in diesen kalten Wintertagen das wohltuende, 32–36 °C warme Wasser und die weitläufige Saunalandschaft.

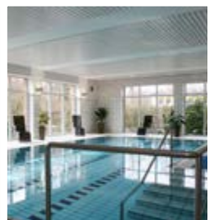

Informationen auf einen Blick

Inklusivleistungen

- ✓ Abholung von zu Hause im Stadtgebiet Köln
- ✓ Fahrt im modernen Reisebus
- ✓ DRK-Reisebegleitung
- ✓ 14 Übernachtungen im Drei-Sterne-Hotel Erika Stratmann
- ✓ Vollpension
- ✓ Mineralwasser zum Mittagessen, abends Tee
- ✓ Heiligabend-Dinner mit begleitenden Weinen
- ✓ Festliche Weihnachtsbuffets
- ✓ Silvesterbuffet mit Aperitif und Wein
- ✓ Sekt und Salzgebäck zur Silvesternacht
- ✓ Weihnachtliches Kaffeetrinken mit Präsent
- ✓ 1 Driburger Kaffeetafel
- ✓ 1 Abschiedsnachmittag mit Kaffeegedeck
- ✓ 1 Begrüßungscocktail mit Hausführung
- ✓ Nutzung von Schwimmbad und Sauna
- ✓ Kofferservice
- ✓ Kurtaxe
- ✓ Versicherungspaket

Preise & Termine

Mo. 20.12.2021 – Mo. 3.1.2022

Doppelzimmer	1.409,- €
Einzelzimmer	1.479,- €
Doppelzimmer+	1.479,- €
Einzelzimmer+	1.549,- €

Alle Preisangaben = Preis pro Person
Mindestteilnehmerzahl: 20

21. Dez. 2021 – 4. Jan. 2022

Hessen

Bad Salzschlirf

ENTFERNUNG 241 km

Ihr Reiseziel

In der Ruhe liegt die Kraft

Auf eine mehr als 100-jährige Tradition als Kurort kann Bad Salzschlirf inzwischen zurückblicken. Trotz überschaubarer Größe hat das zwischen Rhön und dem Naturpark Vogelsberg gelegene Heilbad mit der Jugendstil-Flaniermeile Lindenstraße oder den auch im Winter herrlichen Kurparkanlagen einiges zu bieten.

Stress und Hektik? Fehl am Platz! Dafür sorgt die Ruhe in dem beschaulichen Ort für erholsame Tage.

Ihre Kur- & Rehaklinik

Mitten im Geschehen

Ihre Unterkunft, die Kur- und Rehaklinik TOMESA, befindet sich mitten im Zentrum von Bad Salzschlirf. Gemütliche Cafés, Restaurants, Geschäfte und auch der Kurpark sind fußläufig erreichbar. Das mit einem Drei-Sterne-Hotel vergleichbare Haus wartet mit freundlich möblierten Zimmern, einem vielfältigen Programm und abwechslungsreichen Speisen auf.

Lift Pool Wellness

- Allergikergeeignete Zimmer mit Dusche/WC, Telefon, TV und Safe
- Sole-Schwimmbad
- Fitnessraum
- Verleih von Fahrrädern und Nordic-Walking-Stöcken (gegen Gebühr)
- Lift

Vor Ort

Im Zeichen von Natur und Kultur

Fernab vom Alltagstrubel kommen Natur- und Kulturfreunde in und um Bad Salzschlirf voll auf ihre Kosten. Nutzen Sie die winterkalten Tage beispielsweise für einen gemütlichen Spaziergang durch den Kurpark. Oder genießen Sie das historische Ambiente im Ortskern bei einem Bummel durch die festlich geschmückten Gassen. Gerade in den stimmungsvollen Tagen um Weihnachten und Silvester kommt die romantische Atmosphäre von Bad Salzschlirf besonders gut zur Geltung!

Spüren Sie auch die gesunde und entspannende Wirkung der 28 bis 34 °C warmen Sole des Thermalbades und lassen Sie den Tag bei Sauna und Wellness in aller Ruhe ausklingen. Rund um den Ort führen zahlreiche Wanderwege in die reizvolle, waldreiche Umgebung. Ideal für ausgedehnte Winterwander- und Nordic-Walking-Touren!

Weitere sehenswerte Ausflugsziele sind die mittelalterliche Stadt Lauterbach, die Burgruine Wartenberg und vor allem Fulda.

Informationen auf einen Blick

Inklusivleistungen

- ✓ Abholung von zu Hause im Stadtgebiet Köln
- ✓ Fahrt im modernen Reisebus
- ✓ DRK-Reisebegleitung
- ✓ 14 Übernachtungen im TOMESA Gesundheitszentrum
- ✓ Vollpension
- ✓ Festtagsmenü an Weihnachten und Silvester
- ✓ Täglich Nachmittagskaffee
- ✓ 1 ärztliche Empfangskonsultation und Abschlussuntersuchung
- ✓ 18 Anwendungen nach ärztlicher Vorgabe, z. B. Massagen, Bäder oder Gymnastik (außer sonntags, am 1. Weihnachtstag und Neujahr)
- ✓ Festprogramm an Heiligabend und Silvester
- ✓ Teilnahme am Hausprogramm, z. B. mit Kegel- oder Kinoabend
- ✓ Nutzung des Schwimmbades und des Fitnessbereichs (außerhalb der Therapiezeiten)
- ✓ Kurtaxe
- ✓ Versicherungspaket

Preise & Termine

Di. 21.12.2021 – Di. 4.1.2022

Doppelzimmer	1.429,- €
Einzelzimmer	1.459,- €

Alle Preisangaben = Preis pro Person
Mindestteilnehmerzahl: 20

22. Dez. 2021 – 4. Jan. 2022

Weserbergland

Bad Nenndorf

ENTFERNUNG 263 km

Ihr Reiseziel
Das Kleinod Niedersachsens

Für alle, die dem tristen Grau der Stadt entfliehen, ihr Wohlbefinden stärken und trotzdem nicht auf feierliche Festtage verzichten möchten, bietet Bad Nenndorf einen stilvollen Rückzugsort. Das niedersächsische Staatsbad nahe Hannover weist eine der stärksten Schwefelquellen Europas auf. Weitere natürliche Heilmittel des ehemals königlich-preußischen Heilbades sind die Sole aus den Quellen vor Ort sowie das Moor vom nahe gelegenen Steinhuder Meer.

Ihr Hotel
Mit stimmungsvollem Festprogramm

Das im Neu-Rokoko-Stil errichtete Grandhotel Esplanade liegt in unmittelbarer Nähe des Wellness- und Therapiezentrums Landgrafentherme inmitten des Kurparks. Wandelhalle und Konzertmuschel sind nur wenige Schritte entfernt.

Mit seinen eleganten Räumen, großzügig geschwungenen Treppen und Rotunden mit Ruheinseln vor den Zimmerbereichen, ist das imposante Hotel ein Ort wohltuender Entspannung.

- Komfortable Zimmer mit stilvoller Einrichtung, Dusche/WC (teilweise behindertengerecht), Telefon, TV, Radio, teilweise mit Balkon
- Offenes, großes Restaurant L'Orangerie, Bar
- Lift

Vor Ort
Ungewöhnliche Natur

Das Zusammenspiel von lieblicher Natur und edler Architektur im großen Kurpark begeisterte bereits die Dichterin Agnes Miegel. Glanzlichter wie der rund 200-jährige Baumbestand, die geheimnisvolle Süntel-Buchen-Allee sowie das kurfürstliche Schlösschen und der Brunnentempel werden sicherlich auch Sie zu einem gemütlichen Spaziergang in die klare Winterluft hinauslocken.

Nutzen Sie auch das wohltuende Angebot der Landgrafentherme mit Sole-Thermalbad, sechs Saunen, Meersalzgrotte und Moorlounge, Hamam und verschiedenen Massagemöglichkeiten.

Schwungvoll können Sie sich auf dem Tanzparkett u. a. in der Wandelhalle des Kurparks vergnügen. Stadtführungen in traditioneller Tracht, Konzerte sowie Theater- und Kinovorstellungen runden das Kulturprogramm ab. Das historische Bückeburger Schloss sowie das nahe gelegene Hannover eignen sich hervorragend für weitere Ausflüge.

Informationen auf einen Blick

Inklusivleistungen

- ✓ Abholung von zu Hause im Stadtgebiet Köln
- ✓ Fahrt im modernen Reisebus
- ✓ DRK-Reisebegleitung
- ✓ 13 Übernachtungen im Grandhotel Esplanade
- ✓ Vollpension
- ✓ Festliches Weihnachtsmenü
- ✓ 1 Abschiedsnachmittag mit Kaffeegedeck
- ✓ Mineralwasser zum Mittagessen, am Abend Teebuffet
- ✓ Stimmungsvolle Silvesterfeier
- ✓ 1 Bingoabend
- ✓ Kofferservice
- ✓ Kurtaxe
- ✓ Versicherungspaket

Preise & Termine

Mi. 22.12.2021 – Di. 4.1.2022

Doppelzimmer ..... **1.469,- €**

Einzelzimmer ..... **1.469,- €**

Alle Preisangaben = Preis pro Person
Mindestteilnehmerzahl: 20

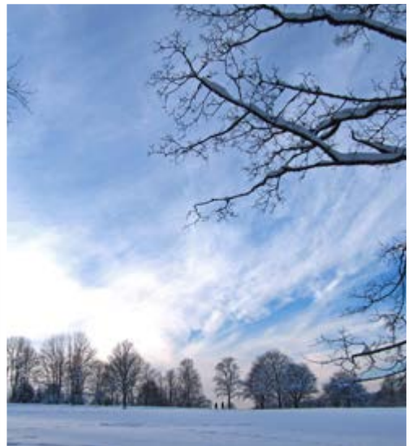

23. Dez. 2021 – 2. Jan. 2022

Sauerland

Willingen

ENTFERNUNG 187 km

Ihr Reiseziel
Kneipp und Flair

Der beschauliche, heilklimatische Kneippkurort Willingen an der Grenze zum Hochsauerland bietet eine Fülle an Möglichkeiten für einen gesunden Urlaub. Hier können Sie entspannen, regenerieren und die Gesundheit stärken. Die Höhenlagen unterstützen durch das Reizklima zudem auf natürlichem Wege die Gesundheit und das Wohlbefinden.

Gerade im Winter herrscht in Willingen internationaler Flair, wenn das jährlich stattfindende FIS Weltcup-Skispringen an der Mohrenkopfschanze, der größten Großschanze der Welt, beginnt.

Ihre Kur- & Rehaklinik
Erholen und genießen

Nur zum Schlafen viel zu schade! Nach diesem Motto empfängt das zentral und nur einen Katzensprung vom Kurgarten entfernte Vier-Sterne Best Western Plus Hotel Willingen seine Gäste. Warme Farben und klare Linien kombiniert mit Lifestyle machen den besonderen Charme aus. Entspannung nach einem aktionsreichen Tag bietet die Wellnesslandschaft – einfach abschalten und die Seele baumeln lassen. Gastronomische Vielfalt erwartet Sie im Restaurant Sudhaus sowie in der Bar LEOs Bierkeller.

- Geräumige Zimmer mit ebenerdig begehbarer Dusche/WC, Haartrockner, Flat-TV, Radio, Telefon, WLAN, Sitzecke, Kaffee- und Teestation, Safe, teilweise mit Balkon oder Terrasse
- Restaurant Sudhaus
- Bar LEOs Bierkeller
- Wellnesslandschaft SEASONS SPA mit Schwimmbad, Balnearium, Dampfbad, Finnischer Sauna, Salzraum, Eisbrunnen und Fitnessraum
- Wellness-Anwendungen (gegen Gebühr)
- Lift

Vor Ort
Winterlich aktiv

Lassen Sie sich vom weihnachtlichen Lichterglanz verzaubern und erleben Sie Ort und Umgebung vielleicht schon im winterlichen Kleid. Kleinere Wanderungen in der wunderschönen Natur lohnen auch in der kalten Jahreszeit.

Eine Fahrt mit der Ettelsberg-Seilbahn gehört ebenfalls zu einem Besuch in Willingen dazu. Genießen Sie den Ausblick über Nordhessen, das Hochsauerland und Waldecker Land und fahren Sie mit einer der modernsten Seilbahnen Deutschlands hinauf auf den 838 Meter hohen Ettelsberg. Wer noch höher hinaus möchte, fährt mit dem Aufzug auf den Hochheideturm.

Informationen auf einen Blick

Inklusivleistungen

- ✓ Abholung von zu Hause im Stadtgebiet Köln
- ✓ Fahrt im modernen Reisebus
- ✓ DRK-Reisebegleitung
- ✓ 10 Übernachtungen im Vier-Sterne Best Western Plus Hotel Willingen
- ✓ Halbpension
- ✓ Schlemmer- oder Themenbuffets an den Festtagen
- ✓ 1 Silvestergalabuffet mit Eiszauber, Getränken nach Karte, Sekt, Imbiss zum Jahreswechsel, Musik und Tanz
- ✓ 1 Langschläfer-Frühstück an Neujahr
- ✓ Nutzung von Schwimmbad, Saunawelt und Fitnessraum
- ✓ Nutzung von Bus und Bahn im Sauerland
- ✓ Teilnahme am Hausprogramm
- ✓ Kurtaxe
- ✓ Versicherungspaket

Preise & Termine

Do. 23.12.2021 – So. 2.1.2022

Doppelzimmer ..... **1.349,- €**

Einzelzimmer ..... **1.449,- €**

Alle Preisangaben = Preis pro Person
Mindestteilnehmerzahl: 20

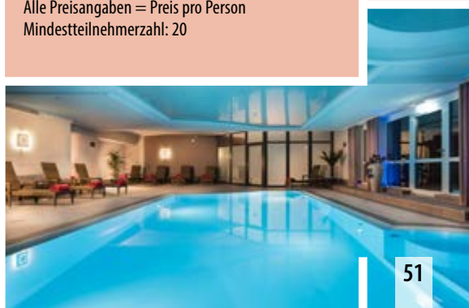

23. Dez. 2021 – 2. Jan. 2022

Ammerland

Bad Zwischenahn

ENTFERNUNG 318 km

Lift Pool

Ihr Reiseziel

Rund um die Perle des Ammerlandes

Eine reizvolle Mischung aus wunderschöner Parklandschaft, Heide, Moor, Wald und Wiesen erwartet Erholungssuchende rund um Bad Zwischenahn. Das staatlich anerkannte Moorheilbad liegt direkt an der „Perle des Ammerlandes“ – dem Zwischenahner Meer – und hat einiges zu bieten: Sei es der auch zur Winterzeit prächtige Kurpark samt vielfältigem Veranstaltungsangebot oder der „Park der Gärten“, der Gartenkultur erlebbar macht. „Wellness am Meer“ verspricht die großzügig gestaltete Wohlfühlanlage am See mit Solebecken, Sauna und Wellnessdorf.

Ihr Hotel

Gepflegte Atmosphäre

Mitten im Kurgebiet von Bad Zwischenahn liegt das Drei-Sterne-Hotel La Mer. Geschäfte, Cafés sowie die Kureinrichtungen sind fußläufig erreichbar. Ruhe und Erholung finden Sie in der liebevoll angelegten Park- und Gartenanlage. Genießen Sie auch das wohlig-warme Wasser des hauseigenen Hallenbades, das einen schönen Blick auf die winterliche Gartenlandschaft bietet.

- Wohnlich eingerichtete Zimmer mit Dusche/WC, Kabel-TV, WLAN, Telefon, Minibar, Balkon oder Terrasse, teilweise Safe und Schreibtisch
- Kaminzimmer
- Hallenbad (28 °C)
- Leihbademantel (gegen Gebühr)
- Gepflegte Gartenanlage mit Teich und Liegewiese
- Lift

Vor Ort

Vielseitig unterwegs

Die herrliche Landschaft rund um Bad Zwischenahn lässt sich optimal per Fahrrad oder zu Fuß erkunden. Machen Sie einen Abstecher zum Kayhauser Moor. Mitten ins Naturgeschehen geht es bei einer anschließenden Moorführung. Auch der Kurpark und viele historische Gebäude laden zum Entdecken ein. Wandeln Sie im bekannten Freilichtmuseum auf den Spuren der Ammerländer Geschichte. Eine komplett aufgebaute Hofanlage spiegelt hier das bäuerliche Leben vor 300 Jahren wider.

Weitere Abwechslung verspricht das Zwischenahner Meer. Genießen Sie herrliche Ausblicke auf den See bei einem Spaziergang am Seeufer und verweilen Sie zwischendurch in einem der zahlreichen Cafés. Wie wäre es zudem mit einem Ausflug an die Nordsee?

Informationen auf einen Blick

Inklusivleistungen

- ✓ Abholung von zu Hause im Stadtgebiet Köln
- ✓ Fahrt im modernen Reisebus
- ✓ DRK-Reisebegleitung
- ✓ 10 Übernachtungen im Drei-Sterne-Hotel La Mer
- ✓ Halbpension
- ✓ Festliche Weihnachtsbuffets
- ✓ Weihnachtliches Kaffeetrinken
- ✓ Heiligabend Sektempfang und Präsent
- ✓ Empfang mit Glühwein und Punsch auf dem Weihnachtsmarkt
- ✓ Festlicher Silvesterball im Ahrenshof
- ✓ Nutzung des hoteleigenen Hallenbades
- ✓ Kurtaxe
- ✓ Versicherungspaket

Preise & Termine

Do. 23.12.2021 – So. 2.1.2022

Doppelzimmer	1.299,- €
Einzelzimmer	1.399,- €
DZ als EZ	1.469,- €

Alle Preisangaben = Preis pro Person
Mindestteilnehmerzahl: 20

Wir wünschen Ihnen das Beste für das neue Jahr!
Bleiben Sie gesund und bleiben Sie mobil!
Wir freuen uns auf Sie!

DRK Reisen

Reiseglück oder nur Glück gehabt?

Was immer auf Reisen passiert -
wir schützen Sie und helfen weiter.

Für alle Reiseziele und jede Situation haben wir den passenden Versicherungsschutz.

Mehr erfahren Sie unter ergo-reiseversicherung.de
oder in Ihrem Reisebüro.

ERGO
Reiseversicherung

Transfer dienst

Bequemer Start in den Urlaub

DRK-Abholservice

Urlaub von Beginn an

Bei den DRK-Reisen werden Sie auf der Hin- und Rückreise vom DRK-Fahrtendienst oder einem von uns beauftragten Taxi-Unternehmen abgeholt und auch wieder nach Hause gebracht. Dieser Service ist bei unseren Busreisen für das Stadtgebiet Köln kostenlos. Die Preise für die übrigen Abholgebiete entnehmen Sie bitte der Tabelle auf Seite 56. Ihr Wohnort ist nicht dabei? Dann rufen Sie uns einfach unter unserer Service-Hotline 0221-54 87 222 an. Wir machen Ihnen gerne ein günstiges Transferangebot zu unserer Abfahrtsstelle.

Buskomfort

Wir legen großen Wert auf die Anmietung einer modernen und hochwertigen Busflotte sowie auf die Einhaltung der gesetzlichen Lenk- und Ruhezeiten der Busfahrer. Grundsätzlich versuchen wir nur solche Reisebusse zu chartern, die umfangreichen Komfort anbieten und Ihnen während der Fahrt einen besonders bequemen und angenehmen Aufenthalt ermöglichen.

Reisen ohne Handicap

Bei unserer Reise für Menschen mit Behinderung planen wir grundsätzlich so, dass Sie barrierefrei zu unserem Treffpunkt kommen. Hierzu werden schon beim Abholservice Kleinbusse mit entsprechender Hebebühne eingesetzt. Der Reisebus ermöglicht Ihnen durch einen Lift ebenfalls einen barrierefreien Zugang.

Tagesfahrten

Bei diesen Reisen bieten wir keinen Abholservice an, jedoch haben wir in der Gereonstraße zwischen Börsenplatz und Klingelpütz einen festen Abfahrtsort eingerichtet.

Nur Fahrt

Bei allen mehrtägigen Busreisen bieten wir Ihnen die Möglichkeit der Mitfahrt, sofern unsere Busse nicht ausgelastet sind. Preise erhalten Sie gerne auf Anfrage.

Abfahrtsstelle Oskar-Jäger-Straße 42, 50825 Köln

Kartenausschnitt aus OpenStreetMap.de

Abfahrtsstelle Gereonstraße zwischen Börsenplatz und Klingelpütz (bei Tagesfahrten)

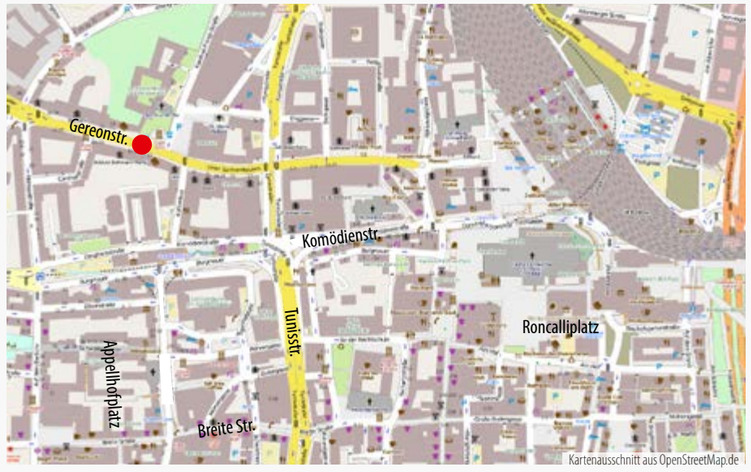

Kartenausschnitt aus OpenStreetMap.de

Transfer dienst

Bequemer Start in den Urlaub

Busreisen
Abfahrt in Köln
(DRK-Köln, Oskar-Jäger-Str. 42, 50825 Köln)

PLZ-Bereich	Abholung von	Transferkosten
50667-51149	Köln	**kostenlos**
42477	Radevormwald	**25,- €** pro Person
42499	Hückeswagen	
51371-51381	Leverkusen	
51427-51469	Berg. Gladbach	
51503	Rösrath	
51519	Odenthal	
51545	Waldbröl	
51580-51789	Oberberg	
50226	Frechen	**30,- €** pro Person
50259	Pulheim	
50354	Hürth	
50321	Brühl	**35,- €** pro Person
50389	Wesseling	
51399	Burscheid	
51491	Overath	
51515	Kürten	
42799	Leichlingen	**40,- €** pro Person
50126-50129	Bergheim	
50169-50171	Kerpen	
41515-41517	Grevenbroich	**50,- €** pro Person
42853-42899	Remscheid	
42929	Wermelskirchen	
50181	Bedburg	
50189	Elsdorf	
50374	Erftstadt	
51570	Windeck	
53111-53229	Bonn	
53332-53913	Rhein-Sieg	

Flugreisen
ab Flughafen **Köln/Bonn**

PLZ-Bereich	Abholung von	Transferkosten
42477	Radevormwald	**40,- €** Einzelgäste **65,- €** Paare
42499	Hückeswagen	
50169-50171	Kerpen	
50226	Frechen	
50259	Pulheim	
50321	Brühl	
50354	Hürth	
50389	Wesseling	
50667-51149	Köln	
51371-51381	Leverkusen	
51399	Burscheid	
51427-51469	Berg. Gladbach	
51491	Overath	
51503	Rösrath	
51515	Kürten	
51519	Odenthal	
51545	Waldbröl	
51580-51789	Oberberg	
42799	Leichlingen	**45,- €** Einzelgäste **70,- €** Paare
50126-50129	Bergheim	
41515-41717	Grevenbroich	**50,- €** Einzelgäste **75,- €** Paare
42929	Wermelskirchen	
50181	Bedburg	
50189	Elsdorf	
50374	Erftstadt	
51570	Windeck	
53111-53229	Bonn	
53332-53913	Rhein-Sieg	

Flugreisen
ab Flughafen **Düsseldorf**

PLZ-Bereich	Abholung von	Transferkosten
42477	Radevormwald	**50,- €** Einzelgäste **75,- €** Paare
42499	Hückeswagen	
50126-50129	Bergheim	
50169-50171	Kerpen	
50181	Bedburg	
50189	Elsdorf	
50226	Frechen	
50259	Pulheim	
50321	Brühl	
50354	Hürth	
50389	Wesseling	
50667-51149	Köln	
51371-51381	Leverkusen	
51399	Burscheid	
51427-21469	Berg. Gladbach	
51491	Overath	
51503	Rösrath	
51515	Kürten	
51519	Odenthal	
51545	Waldbröl	
51580-51789	Oberberg	
41515-41717	Grevenbroich	Preis auf Anfrage
42799	Leichlingen	
42853-42899	Remscheid	
42929	Wermelskirchen	
50374	Erftstadt	
51570	Windeck	
53111-53229	Bonn	
53332-53913	Rhein-Sieg	

Alle Gäste aus ungenannten PLZ-Gebieten möchten wir bitten, den Transfer zum Abfahrtsort in Eigenregie zu organisieren. Gerne vermitteln wir Ihnen ein entsprechendes Unternehmen.

DRK Reisen

DRK-Reiseberatung
0221 - 54 87 322

DRK Reisen

Anmeldung

DRK-Reisen
Deutsches Rotes Kreuz
Kreisverband Köln e. V.
Oskar-Jäger-Str. 42

50825 Köln

Anmeldeformular 1

Reiseziel: .....

Reisetermin: .....

REISEGAST 1

Name, Vorname: .....
Bitte dieselbe Schreibweise wie im Personalausweis

Anschrift: .....
Straße / Hausnr.

Postleitzahl *Ort*

Vorwahl/Telefon: .....

Fax/E-Mail: .....

Geburtsdatum/-ort: .....

Staatsangehörigkeit: .....
Angabe bei Reisen ins Ausland teilweise erforderlich

REISEGAST 2

Name, Vorname: .....
Bitte dieselbe Schreibweise wie im Personalausweis

Anschrift: .....
Straße / Hausnr.

Postleitzahl *Ort*

Vorwahl/Telefon: .....

Fax/E-Mail: .....

Geburtsdatum/-ort: .....

Staatsangehörigkeit: .....
Angabe bei Reisen ins Ausland teilweise erforderlich

Hiermit melde ich die o. g. Person(en) für die o. g. Reise verbindlich an. Die Allgemeinen Reisebedingungen des Veranstalters erkenne ich an. Nach Erhalt der Buchungsbestätigung überweise ich eine Anzahlung in Höhe von 20 % des Reisepreises auf das Konto des DRK-Kreisverbandes Köln e. V., Sparkasse KölnBonn, IBAN: DE 5137 0501 9800 0381 2955, BIC: COLSDE33 (als Stichwort bitte Reiseziel und Reisedatum angeben).

Ort / Datum Unterschrift(en)

Kunde wirbt Kunden!
Empfehlen auch Sie uns weiter! Sie erhalten einen Reisegutschein in Höhe von 50,- €, wenn Sie uns einen neuen Reisegast vermitteln (Tagesfahrten ausgenommen)!

Die o. g. Reise wurde vermittelt von (Name, Vorname, Telefon):

Bitte die Rückseite auch ausfüllen!

DRK Reisen

Für eine persönliche Beratung stehen wir gerne zur Verfügung!

DRK-Reiseberatung
0221 - 54 87 322

REISEGAST 1
UNTERKUNFT

- ☐ Einzelzimmer
- ☐ Einzelzimmer+*
- ☐ DZ als EZ*
- ☐ Doppelzimmer
- ☐ Doppelzimmer+*
- ☐ DZ+ als EZ+*

* Bitte kreuzen Sie die markierten Wahlmöglichkeiten nur an, wenn diese in der Reiseausschreibung als zusätzliche Wahlmöglichkeit mit einem eigenen Preis versehen sind. EZ+ sowie DZ+ heben sich durch eine größere Wohnfläche, einen besseren Ausblick oder zusätzliche Ausstattung von den Standard-Zimmern ab.

Bei der Reise nach Abano können Sie zusätzlich zu den regulären Zimmerkategorien folgende Optionen hinzubuchen:
(nähere Beschreibung s. S. 42–43)

- ☐ TYP 1 Zuschlag € 140,-
- ☐ TYP 2 Zuschlag € 210,-
- ☐ TYP 3 Zuschlag € 210,-

ZUSATZLEISTUNGEN

- ☐ Vollpension
- ☐ Wellness-Paket
- ☐ Wellness-Paket+

Bitte nur ankreuzen, wenn in der Reiseausschreibung diese Zusatzleistungen tatsächlich auch angeboten werden und mit einem eigenen Preis versehen sind.

MOBILITÄT

Um Ihre Reise optimal vorbereiten zu können, benötigen wir Angaben zu Ihrer Mobilität:

- ☐ Keine Einschränkung
- ☐ Rollatorbenutzer/-in
  - ☐ Nur außerhalb des Hotels Rollator erforderlich
  - ☐ Auch im Hotel auf Rollator angewiesen
- ☐ Sonstige Einschränkung:

.....

.....

Nicht alle Reisen sind für Gäste mit Mobilitätseinschränkung geeignet. Sollten Sie auf Hilfsmittel wie z. B. einen Rollator o. Ä. angewiesen sein, bitten wir Sie dies bei Ihrer Reiseanmeldung unbedingt anzugeben. Ohne diese Angabe kann ein Transport des Hilfsmittels nicht garantiert werden.

REISEGAST 2
UNTERKUNFT

- ☐ Einzelzimmer
- ☐ Einzelzimmer+*
- ☐ DZ als EZ*
- ☐ Doppelzimmer
- ☐ Doppelzimmer+*
- ☐ DZ+ als EZ+*

* Bitte kreuzen Sie die markierten Wahlmöglichkeiten nur an, wenn diese in der Reiseausschreibung als zusätzliche Wahlmöglichkeit mit einem eigenen Preis versehen sind. EZ+ sowie DZ+ heben sich durch eine größere Wohnfläche, einen besseren Ausblick oder zusätzliche Ausstattung von den Standard-Zimmern ab.

Bei der Reise nach Abano können Sie zusätzlich zu den regulären Zimmerkategorien folgende Optionen hinzubuchen:
(nähere Beschreibung s. S. 42–43)

- ☐ TYP 1 Zuschlag € 140,-
- ☐ TYP 2 Zuschlag € 210,-
- ☐ TYP 3 Zuschlag € 210,

ZUSATZLEISTUNGEN

- ☐ Vollpension
- ☐ Wellness-Paket
- ☐ Wellness-Paket+

Bitte nur ankreuzen, wenn in der Reiseausschreibung diese Zusatzleistungen tatsächlich auch angeboten werden und mit einem eigenen Preis versehen sind.

MOBILITÄT

Um Ihre Reise optimal vorbereiten zu können, benötigen wir Angaben zu Ihrer Mobilität:

- ☐ Keine Einschränkung
- ☐ Rollatorbenutzer/-in
  - ☐ Nur außerhalb des Hotels Rollator erforderlich
  - ☐ Auch im Hotel auf Rollator angewiesen
- ☐ Sonstige Einschränkung:

.....

.....

Nicht alle Reisen sind für Gäste mit Mobilitätseinschränkung geeignet. Sollten Sie auf Hilfsmittel wie z. B. einen Rollator o. Ä. angewiesen sein, bitten wir Sie dies bei Ihrer Reiseanmeldung unbedingt anzugeben. Ohne diese Angabe kann ein Transport des Hilfsmittels nicht garantiert werden.

Notizen

Haben Sie vor Ihrer Reise auch an alles gedacht?

- ☐ Amtlicher Ausweis noch gültig?
- ☐ Leerung des Briefkastens geklärt?
- ☐ Ist das Haustier versorgt?
- ☐ Wer gießt Ihre Blumen?
- ☐ Fällige Rechnungen bezahlt?
- ☐ Wertsachen im Safe deponiert?
- ☐ Verderbliche Lebensmittel noch vorhanden?
- ☐ Alle elektronischen Geräte ausgeschaltet?
- ☐ Ausreichend Medikamente eingepackt?
- ☐ Buchungs- & Versicherungsunterlagen dabei?
- ☐ Lese-, Sonnen- und Ersatzbrille im Gepäck?
- ☐ .....

Notizen

DRK Reisen

Anmeldung

DRK-Reisen
Deutsches Rotes Kreuz
Kreisverband Köln e. V.
Oskar-Jäger-Str. 42

50825 Köln

Anmeldeformular 2

Reiseziel: .....

Reisetermin: .....

REISEGAST 1

Name, Vorname: .....
Bitte dieselbe Schreibweise wie im Personalausweis

Anschrift: .....
Straße / Hausnr.

Postleitzahl *Ort*

Vorwahl/Telefon: .....

Fax/E-Mail: .....

Geburtsdatum/-ort: .....

Staatsangehörigkeit: .....
Angabe bei Reisen ins Ausland teilweise erforderlich

REISEGAST 2

Name, Vorname: .....
Bitte dieselbe Schreibweise wie im Personalausweis

Anschrift: .....
Straße / Hausnr.

Postleitzahl *Ort*

Vorwahl/Telefon: .....

Fax/E-Mail: .....

Geburtsdatum/-ort: .....

Staatsangehörigkeit: .....
Angabe bei Reisen ins Ausland teilweise erforderlich

Hiermit melde ich die o. g. Person(en) für die o. g. Reise verbindlich an. Die Allgemeinen Reisebedingungen des Veranstalters erkenne ich an. Nach Erhalt der Buchungsbestätigung überweise ich eine Anzahlung in Höhe von 20 % des Reisepreises auf das Konto des DRK-Kreisverbandes Köln e. V., Sparkasse KölnBonn, IBAN: DE 5137 0501 9800 0381 2955, BIC: COLSDE33 (als Stichwort bitte Reiseziel und Reisedatum angeben).

Ort / Datum Unterschrift(en)

Kunde wirbt Kunden!
Empfehlen auch Sie uns weiter! Sie erhalten einen Reisegutschein in Höhe von 50,- €, wenn Sie uns einen neuen Reisegast vermitteln (Tagesfahrten ausgenommen)!

Die o. g. Reise wurde vermittelt von (Name, Vorname, Telefon):

Bitte die Rückseite auch ausfüllen!

DRK Reisen

Für eine persönliche Beratung stehen wir gerne zur Verfügung!

DRK-Reiseberatung
0221 - 54 87 322

REISEGAST 1

UNTERKUNFT

- ☐ Einzelzimmer
- ☐ Doppelzimmer
- ☐ Einzelzimmer+*
- ☐ Doppelzimmer+*
- ☐ DZ als EZ*
- ☐ DZ+ als EZ+*

* Bitte kreuzen Sie die markierten Wahlmöglichkeiten nur an, wenn diese in der Reiseausschreibung als zusätzliche Wahlmöglichkeit mit einem eigenen Preis versehen sind. EZ+ sowie DZ+ heben sich durch eine größere Wohnfläche, einen besseren Ausblick oder zusätzliche Ausstattung von den Standard-Zimmern ab.

Bei der Reise nach Abano können Sie zusätzlich zu den regulären Zimmerkategorien folgende Optionen hinzubuchen:
(nähere Beschreibung s. S. 42–43)

- ☐ TYP 1 Zuschlag € 140,-
- ☐ TYP 2 Zuschlag € 210,-
- ☐ TYP 3 Zuschlag € 210,-

ZUSATZLEISTUNGEN

- ☐ Vollpension
- ☐ Wellness-Paket
- ☐ Wellness-Paket+

Bitte nur ankreuzen, wenn in der Reiseausschreibung diese Zusatzleistungen tatsächlich auch angeboten werden und mit einem eigenen Preis versehen sind.

MOBILITÄT

Um Ihre Reise optimal vorbereiten zu können, benötigen wir Angaben zu Ihrer Mobilität:

- ☐ Keine Einschränkung
- ☐ Rollatorbenutzer/-in
  - ☐ Nur außerhalb des Hotels Rollator erforderlich
  - ☐ Auch im Hotel auf Rollator angewiesen
- ☐ Sonstige Einschränkung:

.....

.....

Nicht alle Reisen sind für Gäste mit Mobilitätseinschränkung geeignet. Sollten Sie auf Hilfsmittel wie z. B. einen Rollator o. Ä. angewiesen sein, bitten wir Sie dies bei Ihrer Reiseanmeldung unbedingt anzugeben. Ohne diese Angabe kann ein Transport des Hilfsmittels nicht garantiert werden.

REISEGAST 2

UNTERKUNFT

- ☐ Einzelzimmer
- ☐ Doppelzimmer
- ☐ Einzelzimmer+*
- ☐ Doppelzimmer+*
- ☐ DZ als EZ*
- ☐ DZ+ als EZ+*

* Bitte kreuzen Sie die markierten Wahlmöglichkeiten nur an, wenn diese in der Reiseausschreibung als zusätzliche Wahlmöglichkeit mit einem eigenen Preis versehen sind. EZ+ sowie DZ+ heben sich durch eine größere Wohnfläche, einen besseren Ausblick oder zusätzliche Ausstattung von den Standard-Zimmern ab.

Bei der Reise nach Abano können Sie zusätzlich zu den regulären Zimmerkategorien folgende Optionen hinzubuchen:
(nähere Beschreibung s. S. 42–43)

- ☐ TYP 1 Zuschlag € 140,-
- ☐ TYP 2 Zuschlag € 210,-
- ☐ TYP 3 Zuschlag € 210,

ZUSATZLEISTUNGEN

- ☐ Vollpension
- ☐ Wellness-Paket
- ☐ Wellness-Paket+

Bitte nur ankreuzen, wenn in der Reiseausschreibung diese Zusatzleistungen tatsächlich auch angeboten werden und mit einem eigenen Preis versehen sind.

MOBILITÄT

Um Ihre Reise optimal vorbereiten zu können, benötigen wir Angaben zu Ihrer Mobilität:

- ☐ Keine Einschränkung
- ☐ Rollatorbenutzer/-in
  - ☐ Nur außerhalb des Hotels Rollator erforderlich
  - ☐ Auch im Hotel auf Rollator angewiesen
- ☐ Sonstige Einschränkung:

.....

.....

Nicht alle Reisen sind für Gäste mit Mobilitätseinschränkung geeignet. Sollten Sie auf Hilfsmittel wie z. B. einen Rollator o. Ä. angewiesen sein, bitten wir Sie dies bei Ihrer Reiseanmeldung unbedingt anzugeben. Ohne diese Angabe kann ein Transport des Hilfsmittels nicht garantiert werden.

Allgemeine Reisebedingungen

1. Abschluss des Reisevertrages
Mit der Anmeldung bietet der Kunde dem Roten Kreuz Köln den Abschluss eines Reisevertrages verbindlich an. Die Anmeldung kann telefonisch, mündlich oder schriftlich erfolgen. Sie erfolgt durch den Anmelder auch für alle in der Anmeldung mit aufgeführten Teilnehmer, für deren Vertragsverpflichtungen er wie für seine eigenen Verpflichtungen einsteht, sofern er nicht ausdrücklich erklärt, in fremden Namen zu handeln oder sich ein Handeln in fremden Namen aus den Umständen ergibt. Mit der Reiseanmeldung werden die allgemeinen Reisebedingungen anerkannt. Der Vertrag kommt mit Zugang der Reiseanmeldung und Annahme der Erklärung beim Roten Kreuz Köln zustande. Die Annahme bedarf keiner bestimmten Form. Bei oder unverzüglich nach Vertragsschluss wird der Kreisverband dem Teilnehmer eine Reisebestätigung aushändigen. Weicht der Inhalt der Reisebestätigung vom Inhalt der Anmeldung ab, so liegt ein neues Angebot des Roten Kreuzes Köln vor, an das es für die Dauer von 10 Tagen gebunden ist. Der Vertrag kommt auf der Grundlage dieses neuen Angebots zustande, wenn der Reisende innerhalb dieser Bindungsfrist die Annahme erklärt. Die Anmeldung pflegebedürftiger Personen sowie von Personen mit stark eingeschränkter Geh- und Sehfähigkeit kann nur angenommen werden, wenn eine Begleitperson angemeldet wird. Gleiches gilt im Falle altersbedingter Verwirrtheit.

2. Zahlungsbedingungen
Mit Vertragsschluss wird eine Anzahlung fällig. Sie beträgt 20 % des Reisepreises. Die Anzahlung wird auf den Reisepreis angerechnet. Der Restbetrag ist am 21. Tag vor der Abreise fällig. Der Restbetrag ist Zug um Zug gegen Aushändigung der vollständigen Reiseunterlagen und des Sicherungsscheines im Sinne des § 651r BGB zu zahlen, sofern die Reise nicht aus den in Ziffer 7 genannten Gründen abgesagt wird. Dauert die Reise nicht länger als 24 Stunden, schließt keine Übernachtung ein und übersteigt der Reisepreis 500,- Euro nicht, so darf der volle Reisepreis auch ohne Aushändigung eines Sicherungsscheins verlangt werden.

3. Leistungen
Der Umfang der vertraglichen Leistungen ergibt sich aus der Leistungsbeschreibung im Prospekt und den hierauf bezogenen Angaben in der Reisebestätigung. Die im Prospekt enthaltenen Angaben sind für das Rote Kreuz Köln bindend. Das Rote Kreuz Köln behält sich jedoch ausdrücklich vor, vor Vertragsschluss eine Änderung der Prospektangaben zu erklären, über die der Reisende vor Buchung selbstverständlich informiert wird.

4. Preis- und Leistungsänderungen
Änderungen oder Abweichungen einzelner Reiseleistungen von dem vereinbarten Inhalt des Reisevertrages, die nach Vertragsschluss notwendig werden und die vom Kreisverband nicht wider Treu und Glauben herbeigeführt wurden, sind nur gestattet, soweit die Änderungen oder Abweichungen nicht erheblich sind und den Gesamtzuschnitt der gebuchten Reise nicht beeinträchtigen. Eventuelle Gewährleistungsansprüche bleiben unberührt, soweit die geänderten Leistungen mit Mängeln behaftet sind. Das Rote Kreuz Köln ist verpflichtet, den Reisenden über Leistungsänderungen oder Abweichungen unverzüglich in Kenntnis zu setzen. Gegebenenfalls wird es den Reisenden eine kostenlose Umbuchung oder einen kostenlosen Rücktritt anbieten.

5. Reiserücktritt/Umbuchungen
Der Reisende kann jederzeit vor Reisebeginn von der Reise zurücktreten. Maßgeblich ist der Zugang der Rücktrittserklärung beim Roten Kreuz Köln. Dem Reisenden wird empfohlen, den Rücktritt schriftlich zu erklären. Tritt der Reisende vom Reisevertrag zurück oder tritt er die Reise nicht an, so kann das Rote Kreuz Köln Ersatz für die getroffenen Reisevorkehrungen und für seine Aufwendungen verlangen. Dieser Ersatzanspruch wird pauschal erhoben. Dem Reisenden ist ausdrücklich der Nachweis gestattet, dass ein Schaden oder eine Wertminderung nicht oder wesentlich niedriger entstanden ist als die Pauschale, die sich wie folgt berechnet:

Bus-, Bahnreisen
Rücktritt bis zum
- 30. Tag vor Reiseantritt 20 % des Reisepreises
- vom 29. bis 22. Tag 30 % des Reisepreises
- vom 21. bis 15. Tag 50 % des Reisepreises
- vom 14. bis 8. Tag 65 % des Reisepreises
- vom 7. bis 1. Tag 75 % des Reisepreises
- am Reisetag 100 % des Reisepreises

Kreuzfahrten und Flugreisen
Rücktritt bis zum
- 90. Tag vor Reiseantritt 25 % des Reisepreises
- vom 89. bis 60. Tag 35 % des Reisepreises
- vom 59. bis 30. Tag 55 % des Reisepreises
- vom 29. bis 15. Tag 70 % des Reisepreises
- vom 14. bis 1. Tag 85 % des Reisepreises
- am Reisetag 90 % des Reisepreises

Tagesfahrten
Rücktritt bis zum
- 30. Tag vor Reiseantritt kostenfrei
- vom 29. bis 15. Tag 25 % des Reisepreises
- vom 14. bis 1. Tag 50 % des Reisepreises
- am Reisetag 100 % des Reisepreises

Tritt der Reisende früher als drei Monate (bei Flugreisen oder Kreuzfahrten vier Monate) vor Beginn der Reise zurück, so werden pro Person 75,- Euro für anteilige Organisationskosten einbehalten. Werden auf Wunsch des Reisenden nach der Buchung der Reise für einen Termin Umbuchungen, d. h. Änderungen hinsichtlich des Reisetermins, des Reiseziels, des Ortes des Reiseantritts, der Unterkunft oder der Beförderungsart vorgenommen, bedürfen diese der Schriftform. Es besteht jedoch kein Anspruch auf Umbuchung. Für eine etwaige Umbuchung wird eine Bearbeitungsgebühr von 50,- Euro pro Person erhoben. Umbuchungen, die später als 30 Tage vor Reisebeginn erfolgen, können (sofern ihre Durchführung überhaupt möglich ist) nur nach Rücktritt vom Reisevertrag zu vorgenannten Stornobedingungen und gleichzeitiger Neuanmeldung durchgeführt werden. Bis zum Reisebeginn kann der Reisende verlangen, dass ein Dritter statt seiner in die Rechte und Pflichten seines Vertrages eintritt. Das Rote Kreuz Köln kann dem Eintritt eines Dritten widersprechen, wenn dieser den besonderen Reiseerfordernissen nicht genügt oder seiner Teilnahme gesetzliche Vorschriften oder behördliche Anordnungen entgegenstehen. Tritt ein Dritter in den Vertrag ein, so haften er und der ursprünglich vorgesehene Reisende dem Veranstalter gegenüber als Gesamtschuldner für den Reisepreis und die durch den Eintritt des Dritten entstehenden Mehrkosten.

6. Nicht in Anspruch genommene Leistungen
Nimmt der Reisende einzelne Reiseleistungen infolge vorzeitiger Rückreise oder aus sonstigen Gründen nicht in Anspruch, so wird sich der Veranstalter um Erstattung der ersparten Aufwendungen bei den Leistungsträgern bemühen. Diese Verpflichtung entfällt, wenn es sich um unerhebliche Leistungen handelt oder wenn einer Erstattung behördliche oder gesetzliche Bestimmungen entgegenstehen.

7. Rücktritt und Kündigung durch den Veranstalter
Sowohl der Reisende als auch der Veranstalter kann den Reisevertrag vor Reiseantritt wegen unvermeidbaren, außergewöhnlichen Umständen kündigen. Für den Veranstalter sind solche Umstände insbesondere:
- das Nichterreichen einer ausgeschriebenen oder behördlich festgelegten Mindestteilnehmerzahl, wenn in der Reiseausschreibung für die entsprechende Reise auf eine Mindestteilnehmerzahl hingewiesen wird. In jedem Fall wird das Rote Kreuz Köln den Reisenden unverzüglich nach Eintritt der Voraussetzung für die Nichtdurchführung der Reise hiervon in Kenntnis setzen und ihm die Rücktrittserklärung unverzüglich zuleiten und den eingezahlten Reisepreis zurückerstatten. Sollte bereits zu einem früheren Zeitpunkt ersichtlich sein, dass die Mindestteilnehmerzahl nicht erreicht werden kann, wird das Rote Kreuz Köln den Kunden davon unterrichten. Die Kündigung kann bis zu zwei Wochen vor Reisebeginn erfolgen.
- wenn die Durchführung der Reise nach Ausschöpfung aller Möglichkeiten für das Rote Kreuz Köln deshalb unzumutbar ist, weil das Buchungsaufkommen für die Reise so gering ist, dass im Falle einer Durchführung die entstehenden Kosten eine Überschreitung der wirtschaftlichen Opfergrenze des Veranstalters bedeuten würde. Ein Rücktrittsrecht des Roten Kreuz Köln besteht jedoch nur, wenn es die zu seinem Rücktritt führenden Umstände nachweist und wenn es dem Reisenden ein vergleichbares Ersatzangebot unterbreitet hat. Wird die Reise aus diesem Grund abgesagt, so erhält der Kunde den eingezahlten Reisepreis unverzüglich zurück. Zusätzlich wird ihm sein Buchungsaufwand pauschal erstattet, sofern er vom Ersatzangebot des Roten Kreuz Köln keinen Gebrauch macht. Die Kündigung kann bis zu vier Wochen vor Reiseantritt erfolgen.

8. Haftung des Roten Kreuz Köln
Das Rote Kreuz Köln haftet im Rahmen der Sorgfaltspflicht wie ein ordentlicher Kaufmann für:
- die gewissenhafte Vorbereitung der Reisen,
- die sorgfältige Auswahl der Leistungsträger (Beförderungsunternehmen, Hotels u. a.),
- die Richtigkeit der Leistungsbeschreibung der im Katalog aufgeführten Reiseleistungen, sofern der Kreisverband nicht gemäß Ziffer 3 vor Vertragsschluss eine Änderung der Prospektangaben erklärt hat.

Das Rote Kreuz Köln haftet für ein Verschulden der mit der Leistungserbringung betrauten Person. Wird im Rahmen einer Reise oder zusätzlich zu dieser eine Beförderungsleistung im Linienverkehr und dem Reisenden hierfür ein entsprechender Beförderungsausweis ausgestellt, so erbringt das Rote Kreuz Köln insoweit Fremdleistungen, sofern er in der Reiseausschreibung und in der Reisebestätigung ausdrücklich darauf hinweist. Er haftet daher nicht für die Erbringung der Beförderungsleistung selbst. Eine etwaige Haftung regelt sich in diesem Fall nach den Beförderungsbestimmungen dieser Unternehmen, auf die der Reisende ausführlich hinzuweisen ist und die ihm auf Wunsch zugänglich gemacht werden.

9. Gewährleistung

Abhilfe: Wird die Reise nicht vertragsmäßig erbracht, so kann der Reisende Abhilfe verlangen, sofern er unverzüglich die Beanstandungen anzeigt. Das Rote Kreuz Köln kann die Abhilfe verweigern, wenn sie einen unverhältnismäßigen Aufwand erfordert. Das Rote Kreuz Köln kann auch in der Weise Abhilfe schaffen, dass es eine gleichwertige Ersatzleistung erbringt.

Gepäckverlust: Schäden oder Zustellungsverzögerungen bei Flugreisen empfehlen wir dringend unverzüglich am betreffenden Flughafen mittels Schadensanzeige der zuständigen Fluggesellschaft anzuzeigen. Darüber hinaus ist der Schaden oder der Verlust an einem Gepäckstück der Reiseleitung anzugeben.

Minderung des Reisepreises: Für die Dauer einer nicht vertragsgemäßen Erbringung der Reise kann der Reisende die entsprechende Herabsetzung des Reisepreises verlangen (Minderung). Der Reisepreis ist in dem Verhältnis herabzusetzen, in welchem zur Zeit des Verkaufs der Wert der Reise in mangelfreiem Zustand zu dem wirklichen Wert gestanden haben würde. Die Minderung tritt nicht ein, soweit es der Reisende schuldhaft unterlässt, den Mangel anzuzeigen.

Kündigung des Vertrages: Wird eine Reise infolge eines Mangels erheblich beeinträchtigt und leistet das Rote Kreuz Köln innerhalb einer angemessenen Frist keine Abhilfe, so kann der Reisende im Rahmen der gesetzlichen Bestimmungen den Reisevertrag – in seinem eigenen Interesse und aus Beweissicherungsgründen zweckmäßig durch schriftliche Erklärung – kündigen. Dasselbe gilt, wenn dem Reisenden die Reise infolge eines Mangels aus wichtigem, dem Roten Kreuz Köln erkennbaren Grund nicht zuzumuten ist. Der Bestimmung einer Frist für die Abhilfe bedarf es nur dann nicht, wenn Abhilfe vom Roten Kreuz Köln verweigert wird oder wenn die sofortige Kündigung des Vertrages durch ein besonderes Interesse des Reisenden gerechtfertigt wird. Er schuldet dem Roten Kreuz Köln den auf die in Anspruch genommenen Leistungen entfallenden Teil des Reisepreises, sofern diese Leistungen von Interesse für ihn waren.

Schadensersatz: Der Reisende kann unbeschadet der Minderung oder der Kündigung Schadensersatz wegen Nichterfüllung verlangen, es sei denn, der Mangel der Reise beruht auf einem Umstand, den der Kreisverband nicht zu vertreten hat.

10. Beschränkung der Haftung

Die vertragliche Haftung des Roten Kreuz Köln für Schäden, die nicht Körperschäden sind, ist auf den dreifachen Reisepreis beschränkt,

- soweit ein Schaden des Reisenden weder vorsätzlich noch grob fahrlässig herbeigeführt wird oder
- soweit der Kreisverband für einen dem Reisenden entstehenden Schaden allein wegen eines Verschuldens eines Leistungsträgers verantwortlich ist.

Das Rote Kreuz Köln haftet nicht für Leistungsstörungen im Zusammenhang mit Leistungen, die als Fremdleistungen lediglich vermittelt werden und die in der Reiseausschreibung ausdrücklich als Fremdleistung gekennzeichnet werden. In diesem Fall ist das Rote Kreuz Köln ausschließlich Reisemittler.

Ein Schadensersatzanspruch des Kunden gegen das Rote Kreuz Köln ist insoweit beschränkt, als aufgrund internationaler Übereinkommen oder auf solchen beruhenden gesetzlichen Vorschriften, die auf die von einem Leistungsträger zu erbringenden Leistungen anzuwenden sind, ein Anspruch gegen den Leistungsträger nur unter bestimmten Voraussetzungen oder Beschränkungen geltend gemacht werden kann oder unter bestimmten Voraussetzungen ausgeschlossen ist.

Kommt dem Roten Kreuz Köln die Stellung eines vertraglichen Luftfrachtführers zu, so regelt sich die Haftung nach den Bestimmungen des Luftverkehrsgesetzes in Verbindung mit den Internationalen Abkommen von Warschau, Den Haag, Guadalajara und der Montrealer Vereinbarung (nur für Flüge nach USA und Kanada). Diese Abkommen beschränken in der Regel die Haftung des Luftfrachtführers für Tod oder Körperverletzung sowie für Verluste und Beschädigung von Gepäck. Sofern der Reiseveranstalter in anderen Fällen Leistungsträger ist, haftet er nach den für diese geltenden Bestimmungen.

Kommt dem Roten Kreuz Köln bei Schiffsreisen die Stellung eines vertraglichen Reeders zu, so regelt sich die Haftung auch nach den Bestimmungen des Handelsgesetzbuches und des Binnenschifffahrtsgesetzes.

11. Mitwirkungspflicht

Der Reisende ist verpflichtet, bei aufgetretenen Leistungsstörungen im Rahmen der gesetzlichen Bestimmungen mitzuwirken, eventuelle Schäden zu vermeiden oder gering zu halten. Der Reisende ist insbesondere verpflichtet, seine Beanstandungen unverzüglich der örtlichen Reiseleitung zur Kenntnis zu geben. Diese ist beauftragt, für Abhilfe zu sorgen, sofern dies möglich ist. Unterlässt es der Reisende schuldhaft, einen Mangel anzuzeigen, so tritt ein Anspruch auf Minderung nicht ein.

12. Ausschluss von Ansprüchen und Verjährung

Ansprüche wegen nicht vertragsgemäßer Erbringung der Reise hat der Reisende unverzüglich gegenüber dem Roten Kreuz Köln schriftlich geltend zu machen. Vertragliche Ansprüche der Reisenden verjähren in zwei Jahren. Die Verjährung beginnt mit dem Tag, an dem die Reise dem Vertrag nach enden sollte. Hat der Reisende solche Ansprüche geltend gemacht, so ist die Verjährung bis zu dem Tag gehemmt, an dem das Rote Kreuz Köln die Ansprüche schriftlich zurückweist. Ansprüche aus unerlaubter Handlung verjähren in drei Jahren.

13. Pass-, Zoll-, Visa-, Devisen-, Gesundheitsvorschriften

Das Rote Kreuz Köln steht dafür ein, Staatsangehörige von EU-Staaten über Bestimmungen von Pass-, Visa- und Gesundheitsvorschriften des geplanten Urlaubszieles sowie deren eventuelle Änderungen vor Reiseantritt zu unterrichten. Für Angehörige anderer Staaten gibt das zuständige Konsulat Auskunft. Für die Einhaltung aller für die Durchführung der Reise wichtigen Vorschriften ist der Reisende selbst verantwortlich. Alle Nachteile, insbesondere die Zahlung von Rücktrittskosten, die aus der Nichtbefolgung dieser Vorschriften erwachsen, gehen zu Lasten des Reisenden, es sei denn, dass diese durch Falsch- oder Nichtinformation des Roten Kreuz Köln bedingt sind.

Das Rote Kreuz Köln haftet nicht für die rechtzeitige Erteilung und den Zugang notwendiger Visa durch die jeweilige diplomatische Vertretung. Zur Erlangung von Visa usw. muss der Reisende mit einem ungefähren Zeitraum von acht Wochen rechnen.

Der Reisende sollte sich über Infektions- und Impfschutz sowie andere Prophylaxemaßnahmen rechtzeitig informieren; gegebenenfalls sollte ärztlicher Rat zu Thrombose- und anderen Gesundheitsrisiken eingeholt werden. Auf allgemeine Informationen, insbesondere bei den Gesundheitsämtern, reisemedizinisch erfahrenen Ärzten, Tropenmedizinern, reisemedizinischen Informationsdiensten oder der Bundeszentrale für gesundheitliche Aufklärung wird verwiesen.

14. Gerichtsstand

Gerichtsstand ist Köln. Für Klagen des Roten Kreuz Köln gegen den Reisenden ist dessen Wohnort maßgebend, es sei denn, die Klage richtet sich gegen Vollkaufleute oder Personen, die keinen allgemeinen Gerichtsstand im Inland haben, oder gegen Personen die ihren Wohnsitz oder gewöhnlichen Aufenthaltsort nach Vertragsabschluss ins Ausland verlegt haben, oder deren Wohnsitz oder gewöhnlichen Aufenthalt im Zeitpunkt der Klageerhebung nicht bekannt ist. In diesen Fällen ist der Sitz des Roten Kreuz Köln maßgebend.

15. Versicherungen

Der Veranstalter empfiehlt den Abschluss von Reiseversicherungen.

16. Unwirksamkeit einzelner Bestimmungen

Die Unwirksamkeit einzelner Bestimmungen begründet nicht die Unwirksamkeit sonstiger Bestimmungen oder des Reisevertrages.

17. Datenschutz und allgemeine Bestimmungen

Die personenbezogenen Daten, die der Reisende dem Roten Kreuz Köln zur Verfügung stellt, werden elektronisch verarbeitet und genutzt, soweit sie zur Vertragsdurchführung erforderlich sind. Alle personenbezogenen Daten werden nach deutschen und europäischen Datenschutzrecht bearbeitet. Weitere Informationen zum Umgang mit den Daten finden sich in unserer Datenschutzerklärung in diesem Katalog.

Das Rote Kreuz Köln verpflichtet sich, Kundendaten nicht an außenstehende Dritte weiterzugeben, sofern hierzu keine gesetzlich oder behördlich angeordnete Verpflichtung besteht. Das Kölner Rote Kreuz verwendet die Kundendaten nur innerhalb der DRK-Kreisverbände, mit denen eine Kooperationsvereinbarung besteht (derzeit die DRK-Kreisverbände Bitburg-Prüm, Bonn, Leverkusen, Rhein-Berg und Rhein-Sieg) zum Zwecke der Organisation und Abwicklung der Reise. Soweit es zur Abwicklung von geschlossenen Verträgen erforderlich ist, dürfen die bei der Registrierung erhobenen Kundendaten, wie z. B. Name, Adresse und Telefonnummer, an die jeweiligen Leistungsträger weitergeleitet werden.

Die Weitergabe der Kundendaten kann auf Wunsch schriftlich widerrufen werden. Daten für abrechnungs- und buchhalterische Zwecke sind von einem Widerruf nicht berührt.

Mit Veröffentlichung neuer Reiseprospekte verlieren alle früheren Publikationen des Roten Kreuz Köln über Reiseziele und Reisetermine ihre Gültigkeit.

Die vorstehenden Bestimmungen gelten in Ergänzung der §§ 651 a – k BGB.

Veranstalter:
Deutsches Rotes Kreuz Kreisverband Köln e. V.
Oskar-Jäger-Str. 42
50825 Köln

Formblatt zur Unterrichtung des Reisenden bei einer Pauschalreise nach §651a des Bürgerlichen Gesetzbuchs

Bei der Ihnen angebotenen Kombination von Reiseleistungen handelt es sich um eine Pauschalreise im Sinne der Richtlinie (EU) 2015/2302.

Daher können Sie alle EU-Rechte in Anspruch nehmen, die für Pauschalreisen gelten. Das Unternehmen Deutsches Rotes Kreuz Kreisverband Köln e.V. trägt die volle Verantwortung für die ordnungsgemäße Durchführung der gesamten Pauschalreise.

Zudem verfügt das Unternehmen Deutsches Rotes Kreuz Kreisverband Köln e.V. über die gesetzlich vorgeschriebene Absicherung für die Rückzahlung Ihrer Zahlungen und, falls der Transport in der Pauschalreise inbegriffen ist, zur Sicherstellung Ihrer Rückbeförderung im Fall seiner Insolvenz.

Wichtigste Rechte nach der Richtlinie (EU) 2015/2302

- Die Reisenden erhalten alle wesentlichen Informationen über die Pauschalreise vor Abschluss des Pauschalreisevertrags.
- Es haftet immer mindestens ein Unternehmer für die ordnungsgemäße Erbringung aller im Vertrag inbegriffenen Reiseleistungen.
- Die Reisenden erhalten eine Notruftelefonnummer oder Angaben zu einer Kontaktstelle, über die sie sich mit dem Reiseveranstalter oder dem Reisebüro in Verbindung setzen können.
- Die Reisenden können die Pauschalreise – innerhalb einer angemessenen Frist und unter Umständen unter zusätzlichen Kosten – auf eine andere Person übertragen.
- Der Preis der Pauschalreise darf nur erhöht werden, wenn bestimmte Kosten (zum Beispiel Treibstoffpreise) sich erhöhen und wenn dies im Vertrag ausdrücklich vorgesehen ist, und in jedem Fall bis spätestens 20 Tage vor Beginn der Pauschalreise. Wenn die Preiserhöhung 8 % des Pauschalreisepreises übersteigt, kann der Reisende vom Vertrag zurücktreten. Wenn sich ein Reiseveranstalter das Recht auf eine Preiserhöhung vorbehält, hat der Reisende das Recht auf eine Preissenkung, wenn die entsprechenden Kosten sich verringern.
- Die Reisenden können ohne Zahlung einer Rücktrittsgebühr vom Vertrag zurücktreten und erhalten eine volle Erstattung aller Zahlungen, wenn einer der wesentlichen Bestandteile der Pauschalreise mit Ausnahme des Preises erheblich geändert wird. Wenn der für die Pauschalreise verantwortliche Unternehmer die Pauschalreise vor Beginn der Pauschalreise absagt, haben die Reisenden Anspruch auf eine Kostenerstattung und unter Umständen auf eine Entschädigung.
- Die Reisenden können bei Eintritt außergewöhnlicher Umstände vor Beginn der Pauschalreise ohne Zahlung einer Rücktrittsgebühr vom Vertrag zurücktreten, beispielsweise wenn am Bestimmungsort schwerwiegende Sicherheitsprobleme bestehen, die die Pauschalreise voraussichtlich beeinträchtigen.
- Zudem können die Reisenden jederzeit vor Beginn der Pauschalreise gegen Zahlung einer angemessenen und vertretbaren Rücktrittsgebühr vom Vertrag zurücktreten.
- Können nach Beginn der Pauschalreise wesentliche Bestandteile der Pauschalreise nicht vereinbarungsgemäß durchgeführt werden, so sind dem Reisenden angemessene andere Vorkehrungen ohne Mehrkosten anzubieten. Der Reisende kann ohne Zahlung einer Rücktrittsgebühr vom Vertrag zurücktreten (in der Bundesrepublik Deutschland heißt dieses Recht „Kündigung"), wenn Leistungen nicht gemäß dem Vertrag erbracht werden und dies erhebliche Auswirkungen auf die Erbringung der vertraglichen Pauschalreiseleistungen hat und der Reiseveranstalter es versäumt, Abhilfe zu schaffen.
- Der Reisende hat Anspruch auf eine Preisminderung und/oder Schadenersatz, wenn die Reiseleistungen nicht oder nicht ordnungsgemäß erbracht werden.
- Der Reiseveranstalter leistet dem Reisenden Beistand, wenn dieser sich in Schwierigkeiten befindet.
- Im Fall der Insolvenz des Reiseveranstalters oder – in einigen Mitgliedstaaten – des Reisevermittlers werden Zahlungen zurückerstattet. Tritt die Insolvenz des Reiseveranstalters oder, sofern einschlägig, des Reisevermittlers nach Beginn der Pauschalreise ein und ist die Beförderung Bestandteil der Pauschalreise, so wird die Rückbeförderung der Reisenden gewährleistet. Deutsches Rotes Kreuz Kreisverband Köln e.V. hat eine Insolvenzabsicherung mit R+V Allgemeine Versicherung AG abgeschlossen. Die Reisenden können diese Einrichtung oder gegebenenfalls die zuständige Behörde (Kontaktdaten: R+V Allgemeine Versicherung AG: Raiffeisenplatz 1; 65189 Wiesbaden; Tel. +49 611 533-5859, E-Mail info@ruv.de) kontaktieren, wenn ihnen Leistungen aufgrund der Insolvenz von Deutsches Rotes Kreuz Kreisverband Köln e.V. verweigert werden.

Webseite, auf der die Richtlinie (EU) 2015/2302 in der in das nationale Recht umgesetzten Form zu finden ist:
www.umsetzung-richtlinie-eu2015-2302.de

Datenschutzhinweise

Welche Daten erheben wir?
Für die Erfüllung des mit uns geschlossenen Vertrages werden folgende Daten erhoben:
Personalien, wie z. B. Anschrift, E-Mail-Adresse, Telefonnummer und das Geburtsdatum, die Personalien der Mitreisenden, Zahlungsdaten (z. B. Kreditkartendaten, Kontoinformationen, Rechnungsanschrift), die gebuchten Leistungen.

Wenn Sie bei uns einen Reisekatalog anfragen, erheben wir Ihre Personalien wie Ihren Namen und Ihre Anschrift.

Wie verwenden wir Ihre Daten?
Ihre personenbezogenen Daten müssen wir verarbeiten, damit wir Ihre Buchung verwalten, Ihnen die gewünschten Leistungen bereitstellen und Ihnen bei Anfragen helfen zu können.

Wir verwenden im Rahmen unserer Leistungserbringung auch von Ihnen übermittelte personenbezogene Daten anderer Personen. Wenn Sie personenbezogene Daten anderer Personen übermitteln, müssen Sie sicher sein, dass diese damit einverstanden sind und Sie die Daten übermitteln dürfen. Auch sollten Sie gegebenenfalls dafür sorgen, dass diese Personen wissen, wie ihre personenbezogenen Daten von uns verwendet werden könnten.

Wenn Sie uns kontaktieren, dürfen wir personenbezogene Daten verwenden, um Ihr Anliegen best- und schnellst möglich zu erledigen.

Wir veräußern Ihre personenbezogenen Daten nicht an Dritte.

Von Zeit zu Zeit möchten wir Ihnen Angebote und Informationen über unsere Leistungen zukommen lassen. Hierzu nutzen wir verschiedene Wege wie z. B. E-Mails, die Post oder das Telefon. Wenn Sie bei uns buchen, werden wir Sie fragen, ob und über welchen Weg Sie derartige Kommunikation erhalten möchten.

Sie können Ihre erteilte Einwilligung für diese Kommunikation jederzeit ganz oder teilweise widerrufen, ob am Telefon, schriftlich oder per E-Mail.

Wem müssen wir Ihre Daten mitteilen?
Um von Ihnen gewünschte Leistungen erbringen zu können, müssen wir personenbezogene Daten teilen, unter anderem mit Fluggesellschaften, Hotels und Transportunternehmen. Wir teilen dabei nur das Minimum an personenbezogenen Daten, das unseren Partnern ermöglicht, ihre Leistungen für Sie und uns zu erbringen.

Zum Teil ist es für den jeweiligen Reisezielort gesetzlich vorgeschrieben, Ihre personenbezogenen Daten für Zwecke der Einwanderung, Grenzkontrolle, Sicherheit und Terrorismusbekämpfung oder andere als angemessen anerkannte Zwecke offenzulegen und zu verarbeiten.

Manche Länder erteilen nur dann eine Reisegenehmigung, wenn Sie Ihre erweiterten Passagierdaten zur Verfügung stellen. Diese Voraussetzungen können je nach Ihrem Reisezielort verschieden sein und wir empfehlen Ihnen, dies im Einzelfall zu prüfen.

Wie bewahren wir Ihre Daten auf?
Wir speichern Ihre personenbezogenen Daten nur so lange, wie es für die in diesen Datenschutzhinweisen dargelegten Zwecken notwendig ist und/oder, um gesetzlichen Aufbewahrungspflichten zu entsprechen. Nach diesem Zeitraum löschen wir personenbezogene Daten.

Wie schützen wir Ihre Daten?
Wir treffen geeignete Sicherheitsmaßnahmen, um zu helfen, Ihre personenbezogenen Daten vor zufälligem Verlust und vor unbefugtem Zugriff, Nutzung, Änderung und Offenlegung zu schützen.

Die personenbezogenen Daten, die wir bei Ihnen erheben, können u. U. auch an einen Bestimmungsort außerhalb des Europäischen Wirtschaftsraumes (EWR) übermittelt und dort gespeichert werden. Sie dürfen auch von außerhalb des EWR operierenden Unternehmen verarbeiten werden, die für uns oder einen unserer Partner arbeiten. Wir treffen geeignete Schutzvorkehrungen, um sicherzustellen, dass Ihre personenbezogenen Daten angemessen geschützt bleiben und dass sie in Übereinstimmung mit diesen Datenschutzhinweisen behandelt werden.

Welche Informations- und Beschwerdemöglichkeiten bestehen?
Sie haben das Recht, eine Kopie der personenbezogenen Daten, die wir über Sie speichern, anzufordern. Für die Kopie dürfen wir eine angemessene Gebühr berechnen, die auf unseren Verwaltungskosten basiert.

Wir wollen sicherstellen, dass die personenbezogenen Daten, die wir über Sie speichern, korrekt und aktuell sind. Falls Informationen, die wir über Sie speichern, falsch sind, bitten wir um eine Mitteilung. Sie können Ihre personenbezogenen Daten auch korrigieren oder löschen lassen sowie Einwände gegen die Verarbeitung Ihrer personenbezogenen Daten erheben.

Wir werden Ihre Daten dann unverzüglich aktualisieren oder löschen, es sei denn, dass wir sie für legitime geschäftliche oder rechtliche Zwecke aufbewahren müssen.

Sie können uns auch kontaktieren, wenn Sie sich darüber beschweren möchten, wie wir Ihre personenbezogenen Daten erheben, speichern und verwenden. Sollten Sie mit der Bearbeitung Ihrer Beschwerde nicht zufrieden sein, können Sie sich auch an die örtliche Datenschutzbehörde, **https://www.ldi.nrw.de/**, wenden.

Welche Rechtsgrundlage erlaubt die Verarbeitung personenbezogener Daten?
Wir erheben und verwenden personenbezogenen Daten nur, wenn mindestens eine der folgenden Voraussetzungen zutrifft:

- Wir haben Ihre Einwilligung.
- Es ist notwendig für einen Kontakt mit Ihnen oder auf Ihren Wunsch hin vor einem Vertragsabschluss entsprechende Schritte zu unternehmen.
- Es ist notwendig, um eine rechtliche Verpflichtung einzuhalten.
- Es ist notwendig, um lebenswichtige Interessen von Ihnen oder anderen Personen zu schützen.
- Die Verarbeitung liegt im öffentlichen Interesse oder erfolgt in Ausübung öffentlicher Befugnis.
- Es liegt in unseren oder eines Dritten berechtigten Interessen, sofern nicht Ihre eigenen Interessen oder Rechte überwiegen.

Sofern wir besondere Kategorien von personenbezogenen Daten verarbeiten müssen, beispielsweise Gesundheitsdaten aus medizinischen Gründen, erfolgt dies nur, wenn eine oder mehr zusätzliche Voraussetzungen zutreffen:

- Wir haben Ihre ausdrückliche Zustimmung.
- Es ist notwendig, um Ihre lebenswichtigen Interessen oder solche einer anderen Person zu schützen, und Sie sind körperlich oder rechtlich nicht in der Lage, die Zustimmung zu geben.
- Es ist notwendig Rechtsansprüche zu begründen, geltend zu machen oder zu verteidigen.
- Es ist notwendig aus Gründen eines erheblichen öffentlichen Interesses.

Weltweit

Zeichen für Hilfe und Menschlichkeit

Das Rote Kreuz ist immer für Sie da, überall in der Welt. Weit über 200 Millionen Mitglieder zählt das Rote Kreuz rund um den Erdball. Allein in der Bundesrepublik Deutschland gehören derzeit über 3 Millionen Menschen dieser großen Solidargemeinschaft an.

Urlauber, Reiselustige und Globetrotter – sie alle finden im Deutschen Roten Kreuz einen zuverlässigen Partner, wenn sie „auf Achse“ sind.

Als Fördermitglied im Roten Kreuz genießen Sie gleichzeitig alle Vorteile des DRK-Flugdienstes.

Aufgrund eines Rahmenvertrags sind alle Mitglieder des DRK sowie deren Angehörige (Ehegatten, Kinder mit Kindergeld-Anspruch, dem DRK gemeldete Lebenspartner) gegen die Kosten von medizinisch notwendigen Kranken-Rücktransporten aus dem Ausland, die durch den DRK-Flugdienst oder in dessen Auftrag erfolgen, versichert.

Werden Sie Mitglied beim DRK, denn Weltenbummler brauchen Partner, die überall zu Hause sind!

Auszug aus den Allgemeinen Versicherungsbedingungen für die Kranken-Rücktransportkosten-Versicherung:
§ 5 Einschränkung der Leistungspflicht des Versicherers:
1) Keine Leistungspflicht besteht für Rücktransporte
a) auf Grund von Krankheiten einschließlich ihrer Folgen sowie für Folgen von Unfällen, die durch die aktive Teilnahme an Kriegsereignissen verursacht worden sind; b) auf Grund von Krankheiten und Unfällen, die auf Vorsatz oder Sucht beruhen; c) auf Grund von Krankheiten und Unfällen einschließlich deren Folgen, die auf eine im Ausland ausgeübte Sportart zurückzuführen sind. Auf Antrag hin kann der Versicherer jedoch vor Beginn des Auslandsaufenthaltes dieses Risiko in seine Leistungspflicht mit einschließen; d) die nicht durch den DRK-FLUGDIENST und auch nicht im Auftrag des DRK-FLUGDIENSTES durchgeführt werden.

Sind Sie schon DRK-Mitglied?
Wir informieren Sie gerne über Ihre Vorteile!
0221 - 54 87 222

Deutsches Rotes Kreuz

Ich trete dem Deutschen Roten Kreuz als förderndes Mitglied bei und bin damit gleichzeitig weltweit rückholversichert. Die Kosten der Versicherung sind im Jahresbeitrag enthalten.

Ich werde einen Jahresbeitrag zahlen von:
☐ 24,- € ☐ 30,- € ☐ 60,- € ☐ ..... €

☐ Ich überweise meinen Betrag, nachdem ich die Unterlagen und weitere Informationen vom DRK erhalten habe.

☐ Ich zahle bequem und bargeldlos durch das Abbuchungsverfahren und erteile dem DRK-Köln hiermit die Einzugsermächtigung.

Deutsches Rotes Kreuz
Kreisverband Köln e. V.
Oskar-Jäger-Str. 42

50825 Köln

Name, Vorname ..... *Geldinstitut* .....

Straße ..... *IBAN* .....

PLZ Wohnort .....

☐ Ich zahle einjährig den vollen Betrag.
☐ Ich zahle halbjährlich zwei Teilbeträge.
☐ Ich zahle vierteljährlich vier Teilbeträge.

Geburtsdatum ..... *Datum Unterschrift* .....

DRK Reisen

Urlaub von Anfang an
Individuelle Beratung
Kompetente Reisebegleitung
Ausgesuchte Hotels

DRK-Kreisverband Köln e. V.
Oskar-Jäger-Str. 42
50825 Köln
Tel.: 0221 **54 87 - 222**
www.drk-koeln.de